

T E R M O D E A B E R T U R A

CONTÉM ESTE CONJUNTO DE FORMULÁRIOS 11 (ONZE) FOLHAS NUMERADAS MECANICAMENTE DE 1 (UM) A 11 (ONZE), E SERVIRÁ DE LIVRO DIÁRIO GERAL NUM. 2(DOIS) DA EMPRESA CONSTRUTORA ABDALA LTDA, FIRMA ESTABELECIDÀ R BANDEIRANTES, 954 SALA A AFONSO PENA, NESTA CIDADE DE ITUMBIARA/GO CEP: 75513463, REGISTRADA NA JUNTA COMERCIAL DO MESMO ESTADO SOB O NIRE NUM. 52601105632 POR DESPACHO DE 13/05/2021 E NO CADASTRO NACIONAL DE PESSOAS JURÍDICAS DO MINISTÉRIO DA FAZENDA (C.N.P.J.) 41938350000180, E INSCRITO NO MUNICÍPIO SOB O NUM. 605625, E INSCRITO NA SECRETARIA ESTADUAL SOB O NUM. isento.

CONFORME DETERMINA O ART. 9º DA INSTRUÇÃO NORMATIVA Nº 107 DE 23/05/2008 DO D.N.R.C, DECLARAMOS QUE O PRESENTE LIVRO ENCONTRA-SE TOTALMENTE ESCRITURADO, DE ACORDO COM A DOCUMENTAÇÃO QUE NOS FOI APRESENTADA.

O PRESENTE VAI ABAIXO ASSINADO PELO CONTADOR(A) RESPONSÁVEL, O SR. RICARDO BENTO MOREIRA REGISTRADO NO C.R.C. SOB O NUM. GO/2015/022744, REGISTRADO(A) NO C.P.F. SOB O NUM. 697.056.071-68.

ITUMBIARA, 01 DE JANEIRO DE 2022.

CONSTRUTORA ABDALA

Assinado de forma digital por
CONSTRUTORA ABDALA

---LTDA:41938350000180---

LTDA:41938350000180
Dados: 2024.08.20 10:58:34 -03'00'

ADMINISTRADOR - FABRICIO RODRIGUES ABDALA

C.P.F - 60144289172

RICARDO BENTO

Assinado de forma digital por RICARDO
BENTO MOREIRA:69705607168

MOREIRA:69705607168

Dados: 2024.08.20 10:56:23 -03'00'

RICARDO BENTO MOREIRA

C.R.C GO/2015/022744

C.P.F 697.056.071-68

Descrição	Classificação	Exercício Anterior	Exercício Atual
Ativo	1	****178.550,92D	****251.016,84D
Circulante	1-1	****178.550,92D	****251.016,84D
Disponível	1-1-01	****178.550,92D	****251.016,84D
Numerários em caixa	1-1-01-01	****178.550,92D	****241.742,77D
Caixa (25)	1-1-01-01-01	178.550,92D	241.742,77D
Banco conta movimento	1-1-01-02	*****0,00D	*****9.274,07D
BANCO INTER (1898)	1-1-01-02-07	0,00	9.274,07D

CONSTRUTORA
ABDALA
LTDA:41938350000180

Assinado de forma digital por
CONSTRUTORA ABDALA
LTDA:41938350000180
Dados: 2024.08.20 11:01:00 -03'00'

FABRICIO RODRIGUES ABDALA

Diretor

CPF:60144289172

RG:10848379 Data de expedição:25/04/2017

Administrador

RICARDO BENTO
MOREIRA:697056
07168

Assinado de forma digital por
RICARDO BENTO
MOREIRA:69705607168
Dados: 2024.08.20 10:54:18
-03'00'

R B MOREIRA - SUPORT CONTABIL - ME

CRC:022744 CNPJ:10667692000180

RICARDO BENTO MOREIRA

Contador

CPF:697.056.071-68 CRC:GO/2015/022744

RG:02098011490 Data de expedição:18/01/2012

Descrição	Classificação	Exercício Anterior	Exercício Atual
Passivo	2	****178.550,92C	****251.016,84C
Circulante	2-1	*****0,00C	*****10.427,53C
Tributos e Contribuições	2-1-05	*****0,00C	*****10.427,53C
Tributos e Contribuições	2-1-05-01	*****0,00C	*****10.427,53C
SIMPLES A RECOLHER (1247)	2-1-05-01-09	0,00C	10.427,53C
Patrimônio líquido	2-3	****178.550,92C	****240.589,31C
Capital Social	2-3-01	****150.000,00C	****150.000,00C
Capital Social	2-3-01-01	****150.000,00C	****150.000,00C
Capital Subscrito/Capital Social (1177)	2-3-01-01-01	150.000,00C	150.000,00C
Contas de Resultado	2-3-03	*****28.550,92C	*****90.589,31C
Lucros/Prejuízos Acumulados	2-3-03-01	*****28.550,92C	*****90.589,31C
Lucros/Superávits Apurados (1335)	2-3-03-01-01	28.550,92C	90.589,31C

CONSTRUTORA
ABDALA
LTDA:41938350000180

Assinado de forma digital por
CONSTRUTORA ABDALA
LTDA:41938350000180
Dados: 2024.08.20 11:01:13 -03'00'

FABRICIO RODRIGUES ABDALA

Diretor

CPF:60144289172

RG:10848379 Data de expedição:25/04/2017

Administrador

RICARDO BENTO
MOREIRA:69705607
168

Assinado de forma digital por
RICARDO BENTO
MOREIRA:69705607168
Dados: 2024.08.20 10:55:14
-03'00'

R B MOREIRA - SUPORT CONTABIL - ME

CRC:022744 CNPJ:10667692000180

RICARDO BENTO MOREIRA

Contador

CPF:697.056.071-68 CRC:GO/2015/022744

RG:02098011490 Data de expedição:18/01/2012

Conta	Histórico	Débito	Crédito
10 de janeiro de 2022			
Caixa (25)	HONORÁRIOS CONTABEIS REF MÊS		350,00
Honorários de Serviços Técnicos (2045)	HONORÁRIOS CONTABEIS REF MÊS	350,00	
28 de janeiro de 2022			
Caixa (25)	VR PRESTAÇÃO DE SERVIÇO CONFORME NFSE 14/14	1.880,00	
Prestação de serviços (1435)	VR PRESTAÇÃO DE SERVIÇO CONFORME NFSE 14/14		1.880,00
31 de janeiro de 2022			
SIMPLES A RECOLHER (1247)	SIMPLES 01/2022		75,02
SIMPLES NACIONAL (1254)	SIMPLES 01/2022	75,02	
10 de fevereiro de 2022			
Caixa (25)	HONORÁRIOS CONTABEIS REF MÊS		350,00
Honorários de Serviços Técnicos (2045)	HONORÁRIOS CONTABEIS REF MÊS	350,00	
10 de março de 2022			
Caixa (25)	VR PRESTAÇÃO DE SERVIÇO CONFORME NFSE 15/15 -R2	1.200,00	
Caixa (25)	HONORÁRIOS CONTABEIS REF MÊS		350,00
Prestação de serviços (1435)	VR PRESTAÇÃO DE SERVIÇO CONFORME NFSE 15/15 -R2		1.200,00
Honorários de Serviços Técnicos (2045)	HONORÁRIOS CONTABEIS REF MÊS	350,00	
31 de março de 2022			
SIMPLES A RECOLHER (1247)	SIMPLES 03/2022		72,00
SIMPLES NACIONAL (1254)	SIMPLES 03/2022	72,00	
10 de abril de 2022			
Caixa (25)	HONORÁRIOS CONTABEIS REF MÊS		350,00
Honorários de Serviços Técnicos (2045)	HONORÁRIOS CONTABEIS REF MÊS	350,00	
14 de abril de 2022			
Caixa (25)	VR PRESTAÇÃO DE SERVIÇO CONFORME NFSE 16/16	1.000,00	
Prestação de serviços (1435)	VR PRESTAÇÃO DE SERVIÇO CONFORME NFSE 16/16		1.000,00
30 de abril de 2022			
SIMPLES A RECOLHER (1247)	SIMPLES		24,97
SIMPLES NACIONAL (1254)	SIMPLES	24,97	

Conta	Histórico	Débito	Crédito
30 de abril de 2022			
10 de maio de 2022			
Caixa (25)	HONORÁRIOS CONTABEIS REF MÊS		350,00
Honorários de Serviços Técnicos (2045)	HONORÁRIOS CONTABEIS REF MÊS	350,00	
25 de maio de 2022			
Caixa (25)	VR PRESTAÇÃO DE SERVIÇO CONFORME NFSE 17/17	99.999,99	
Prestação de serviços (1435)	VR PRESTAÇÃO DE SERVIÇO CONFORME NFSE 17/17		99.999,99
31 de maio de 2022			
SIMPLES A RECOLHER (1247)	SIMPLES 05/2022		4.514,85
SIMPLES NACIONAL (1254)	SIMPLES 05/2022	4.514,85	
10 de junho de 2022			
Caixa (25)	HONORÁRIOS CONTABEIS REF MÊS		350,00
Honorários de Serviços Técnicos (2045)	HONORÁRIOS CONTABEIS REF MÊS	350,00	
20 de junho de 2022			
Caixa (25)	VR PRESTAÇÃO DE SERVIÇO CONFORME NFSE 18/18	10.100,80	
Caixa (25)	VR PRESTAÇÃO DE SERVIÇO CONFORME NFSE 19/19	6.313,00	
Caixa (25)	VR PRESTAÇÃO DE SERVIÇO CONFORME NFSE 20/20	15.151,20	
Prestação de serviços (1435)	VR PRESTAÇÃO DE SERVIÇO CONFORME NFSE 18/18		10.100,80
Prestação de serviços (1435)	VR PRESTAÇÃO DE SERVIÇO CONFORME NFSE 19/19		6.313,00
Prestação de serviços (1435)	VR PRESTAÇÃO DE SERVIÇO CONFORME NFSE 20/20		15.151,20
30 de junho de 2022			
SIMPLES A RECOLHER (1247)	SIMPLES		788,33
SIMPLES NACIONAL (1254)	SIMPLES	788,33	
10 de julho de 2022			
Caixa (25)	HONORÁRIOS CONTABEIS REF MÊS		350,00
Honorários de Serviços Técnicos (2045)	HONORÁRIOS CONTABEIS REF MÊS	350,00	
10 de agosto de 2022			
Caixa (25)	HONORÁRIOS CONTABEIS REF MÊS		350,00
Honorários de Serviços Técnicos (2045)	HONORÁRIOS CONTABEIS REF MÊS	350,00	

Conta	Histórico	Débito	Crédito
10 de agosto de 2022			
05 de setembro de 2022			
Caixa (25)	VR PRESTAÇÃO DE SERVIÇO CONFORME NFSE 21/21	90.000,00	
Prestação de serviços (1435)	VR PRESTAÇÃO DE SERVIÇO CONFORME NFSE 21/21		90.000,00
10 de setembro de 2022			
Caixa (25)	HONORÁRIOS CONTABEIS REF MÊS		350,00
Honorários de Serviços Técnicos (2045)	HONORÁRIOS CONTABEIS REF MÊS	350,00	
23 de setembro de 2022			
Caixa (25)	VR PRESTAÇÃO DE SERVIÇO CONFORME NFSE 22/22	90.000,00	
Prestação de serviços (1435)	VR PRESTAÇÃO DE SERVIÇO CONFORME NFSE 22/22		90.000,00
30 de setembro de 2022			
SIMPLES A RECOLHER (1247)	VR PROVISÃO GUIA DAS - SIMPLES NACIONAL Tributo:		10.800,00
SIMPLES NACIONAL (1254)	VR PROVISÃO GUIA DAS - SIMPLES NACIONAL Tributo:	10.800,00	
10 de outubro de 2022			
Caixa (25)	HONORÁRIOS CONTABEIS REF MÊS		350,00
Honorários de Serviços Técnicos (2045)	HONORÁRIOS CONTABEIS REF MÊS	350,00	
10 de novembro de 2022			
Caixa (25)	HONORÁRIOS CONTABEIS REF MÊS		350,00
Honorários de Serviços Técnicos (2045)	HONORÁRIOS CONTABEIS REF MÊS	350,00	
30 de novembro de 2022			
SIMPLES A RECOLHER (1247)	SIMPLES 11/2022		10.427,53
SIMPLES NACIONAL (1254)	SIMPLES 11/2022	10.427,53	
10 de dezembro de 2022			
Caixa (25)	HONORÁRIOS CONTABEIS REF MÊS		350,00
Honorários de Serviços Técnicos (2045)	HONORÁRIOS CONTABEIS REF MÊS	350,00	
31 de dezembro de 2022			
Caixa (25)	BANCO INTER		9.274,07
Caixa (25)	CUSTO SERVICOS 2022		258.813,28

Conta	Histórico	Débito	Crédito
31 de dezembro de 2022			
Caixa (25)	SIMPLES 2022		16.578,91
Caixa (25)	PRESTACAO DE SERVICOS	126.630,00	
BANCO INTER (1898)	BANCO INTER	9.274,07	
SIMPLES A RECOLHER (1247)	SIMPLES 2022	16.578,91	
SIMPLES A RECOLHER (1247)	SIMPLES 12/2022		303,74
Prestação de serviços (1435)	PRESTACAO DE SERVICOS		126.630,00
Outras Despesas (2055)	CUSTO SERVICOS 2022	258.813,28	
SIMPLES NACIONAL (1254)	SIMPLES 12/2022	303,74	
Lucros/Superávits Apurados (1335)	Encerramento de Exercício		152.255,27
Prestação de serviços (1435)	Encerramento de Exercício	442.274,99	
Honorários de Serviços Técnicos (2045)	Encerramento de Exercício		4.200,00
Outras Despesas (2055)	Encerramento de Exercício		258.813,28
SIMPLES NACIONAL (1254)	Encerramento de Exercício		27.006,44
Resultado do exercício (2800)	Encerramento de Exercício	152.255,27	
Resultado do exercício (2800)	Encerramento de Exercício		442.274,99
Resultado do exercício (2800)	Encerramento de Exercício	4.200,00	
Resultado do exercício (2800)	Encerramento de Exercício	27.006,44	
Resultado do exercício (2800)	Encerramento de Exercício	258.813,28	
Caixa (25)	LUCROS 2022		90.216,88
Lucros/Superávits Apurados (1335)	LUCROS 2022	90.216,88	
TOTAL GERAL DO PERÍODO:		1.732.914,55	1.732.914,55

CONSTRUTORA
ABDALA
LTDA:41938350000180

Assinado de forma digital por
CONSTRUTORA ABDALA
LTDA:41938350000180
Dados: 2024.08.20 10:58:06 -03'00'

FABRICIO RODRIGUES ABDALA

Diretor

CPF: 60144289172

RG: 10848379 Data Expedição: 25/04/2017

RICARDO BENTO
MOREIRA:69705607168

Assinado de forma digital por
RICARDO BENTO
MOREIRA:69705607168
Dados: 2024.08.20 10:53:48 -03'00'

RICARDO BENTO MOREIRA

CRC: 022744 CNPJ: 10667692000180

RICARDO BENTO MOREIRA

Contador

CPF: 69705607168 CRC: GO/2015/022744

RG: 02098011490 Expedição: 18/01/2012

T E R M O D E E N C E R R A M E N T O

CONTÉM ESTE CONJUNTO DE FORMULÁRIOS 11 (ONZE) FOLHAS NUMERADAS MECANICAMENTE DE 1 (UM) A 11 (ONZE), E SERVIU DE LIVRO DIÁRIO GERAL NUM. 2 (DOIS) DA EMPRESA CONSTRUTORA ABDALA LTDA, FIRMA ESTABELECIDÀ R BANDEIRANTES, 954 SALA A AFONSO PENA, NESTA CIDADE DE ITUMBIARA/GO CEP: 75513463, REGISTRADA NA JUNTA COMERCIAL DO MESMO ESTADO SOB O NIRE NUM. 52601105632 POR DESPACHO DE 13/05/2021 E NO CADASTRO NACIONAL DE PESSOAS JURÍDICAS DO MINISTÉRIO DA FAZENDA (C.N.P.J.) 41938350000180, E INSCRITO NO MUNICÍPIO SOB O NUM. 605625, E INSCRITO NA SECRETARIA ESTADUAL SOB O NUM. isento, REFERENTE AO PERÍODO DE 01/01/2022 A 31/12/2022 E SE DESTINOÀ A FINS CONSTANTES DO TERMO DE ENCERRAMENTO.

CONFORME DETERMINA O ARTIGO 9º DA INSTRUÇÃO NORMATIVA Nº 107 DE 23/05/2008 DO D.N.R.C., DECLARAMOS QUE O PRESENTE LIVRO ENCONTRA-SE TOTALMENTE ESCRITURADO, DE ACORDO COM A DOCUMENTAÇÃO QUE NOS FOI APRESENTADA.

O PRESENTE VAI ABAIXO ASSINADO PELO CONTADOR(A) RESPONSÁVEL, O SR. RICARDO BENTO MOREIRA REGISTRADO NO C.R.C. SOB O NUM. GO/2015/022744, REGISTRADO(A) NO C.P.F. SOB O NUM. 697.056.071-68.

ITUMBIARA, 31 DE DEZEMBRO DE 2022.

CONSTRUTORA ABDALA

Assinado de forma digital por CONSTRUTORA
ABDALA LTDA:41938350000180
Dados: 2024.08.20 10:58:55 -03'00'

-----LTDA:41938350000180-----

ADMINISTRADOR - FABRICIO RODRIGUES ABDALA

C.P.F - 60144289172

RICARDO BENTO

MOREIRA:69705607168

Assinado de forma digital por
RICARDO BENTO
MOREIRA:69705607168
Dados: 2024.08.20 10:56:43 -03'00'

RICARDO BENTO MOREIRA

C.R.C GO/2015/022744

C.P.F 697.056.071-68

Descrição	Classificação	Conta	Exercício Atual
Receita			
Receita Bruta Vendas e Serviços			
Receita sobre Serviços			
Receita de serviços			
Prestação de serviços	3-1-02-01-01	1435	442.274,99C
=Receita de serviços			****442.274,99C
=Receita sobre Serviços			****442.274,99C
=T o t a l - Receita Bruta Vendas e Serviços			****442.274,99C
=T o t a l - Receita			****442.274,99C
CUSTOS			
Despesas			
Despesas com Serviços de Terceiros			
Remuneração por Serviços de Terceiros			
Honorários de Serviços Técnicos	4-3-02-01-04	2045	4.200,00D
Outras Despesas	4-3-02-01-06	2055	258.813,28D
=Remuneração por Serviços de Terceiros			****263.013,28D
=Despesas com Serviços de Terceiros			****263.013,28D
=T o t a l - Despesas			****263.013,28D
Tributos Diversos			
Tributos			
Impostos			
SIMPLES NACIONAL	4-4-01-01-03	1254	27.006,44D
=Impostos			*****27.006,44D
=Tributos			*****27.006,44D
=T o t a l - Tributos Diversos			*****27.006,44D

CONSTRUTORA
ABDALA
LTDA:4193835000018
0

Assinado de forma digital
por CONSTRUTORA ABDALA
LTDA:4193835000018
Dados: 2024.08.20 11:01:37
-03'00'

FABRICIO RODRIGUES ABDALA
Diretor
CPF:60144289172
RG:10848379 Data de expedição:25/04/2017
Administrador

RICARDO BENTO
MOREIRA:69705607168

Assinado de forma digital por RICARDO
BENTO MOREIRA:69705607168
Dados: 2024.08.20 10:54:37 -03'00'

R B MOREIRA - SUPORT CONTABIL - ME
CRC:022744 CNPJ:10667692000180
RICARDO BENTO MOREIRA
Contador
CPF:697.056.071-68 CRC:GO/2015/022744
RG:02098011490 Data de expedição:18/01/2012

Descrição

Classificação

Conta

Exercício Atual

=T o t a l - CUSTOS******290.019,72D**

RESULTADO DO EXERCÍCIO

RECEITAS-----> 442.274,99C

DESPESAS + CUSTO-----> 290.019,72D

LUCRO LÍQUIDO DO EXERCÍCIO: *****152.255,27

CONSTRUTORA
ABDALA

LTDA:41938350000180

Assinado de forma digital por
CONSTRUTORA ABDALA
LTDA:41938350000180
Dados: 2024.08.20 11:01:50 -03'00'

FABRICIO RODRIGUES ABDALA

Diretor

CPF:60144289172

RG:10848379 Data de expedição:25/04/2017

Administrador

RICARDO BENTO
MOREIRA:6970560716

8

Assinado de forma digital por
RICARDO BENTO
MOREIRA:69705607168
Dados: 2024.08.20 10:54:51 -03'00'

R B MOREIRA - SUPORT CONTABIL - ME

CRC:022744 CNPJ:10667692000180

RICARDO BENTO MOREIRA

Contador

CPF:697.056.071-68 CRC:GO/2015/022744
RG:02098011490 Data de expedição:18/01/2012

DECLARAÇÃO DE CÁLCULO DOS ÍNDICES FINANCEIROS

RAZÃO SOCIAL: CONSTRUTORA ABDALA LTDA

CNPJ: 41.938.350/0001-80

ANO DE REFERÊNCIA: 2022

Ativo Circulante = R\$ 251.016,84

Passivo Circulante = R\$ 10.427,53

PATRIMONIO LIQUIDO = R\$ 240.589,31

ATIVO TOTAL = R\$ 251.016,84

PASSIVO TOTAL = R\$ 251.016,84

ILG = R\$ 251.016,84 / R\$ 10.427,53 ILG = R\$ 24,07

ILC = R\$ 251.016,84 / R\$ 10.427,53 ILC = R\$ 24,07

ISG = R\$ 251.016,84 / R\$ 10.427,53 ISG = R\$ 24,07

PL = R\$ 240.589,31

- ILG = índice de liquidez geral
- ILC = índice de liquidez corrente
- ISG = índice de solvência geral
- AT = ativo total
- AC = ativo circulante
- RLP = realizável em longo prazo
- PC = passivo circulante
- ELP = exigível em longo prazo
- PL = patrimônio líquido.

Declaro para os devidos fins que as informações contidas acima foram extraídas do Balanço Patrimonial e Demonstrações Contábeis do último exercício social, já exigíveis na forma da lei, que comprove a boa situação financeira da empresa.

Itumbiara, 31 de Dezembro 2022
CONSTRUTORA
ABDALA
LTDA:41938350000180

FABRICIO RODRIGUES ABDALA

SOCIO ADMINISTRADOR

CPF: 601.442.891-72

RICARDO BENTO
MOREIRA:69705607168
7168

RICARDO BENTO MOREIRA

CRC: GO/2015/022744

CNPJ: 10.667.692/0001-8

CPF: 697.056.071-68

T E R M O D E A B E R T U R A

CONTÉM ESTE CONJUNTO DE FORMULÁRIOS 9 (NOVE) FOLHAS NUMERADAS MECANICAMENTE DE 1 (UM) A 9 (NOVE), E SERVIRÁ DE LIVRO DIÁRIO GERAL NUM. 3 (TRÊS) DA EMPRESA CONSTRUTORA ABDALA LTDA, FIRMA ESTABELECIDÀ R BANDEIRANTES, 954 SALA A AFONSO PENA, NESTA CIDADE DE ITUMBIARA/GO CEP: 75513463, REGISTRADA NA JUNTA COMERCIAL DO MESMO ESTADO SOB O NIRE NUM. 52601105632 POR DESPACHO DE 13/05/2021 E NO CADASTRO NACIONAL DE PESSOAS JURÍDICAS DO MINISTÉRIO DA FAZENDA (C.N.P.J.) 41938350000180, E INSCRITO NO MUNICÍPIO SOB O NUM. 605625, E INSCRITO NA SECRETARIA ESTADUAL SOB O NUM. isento.

CONFORME DETERMINA O ART. 9º DA INSTRUÇÃO NORMATIVA Nº 107 DE 23/05/2008 DO D.N.R.C, DECLARAMOS QUE O PRESENTE LIVRO ENCONTRA-SE TOTALMENTE ESCRITURADO, DE ACORDO COM A DOCUMENTAÇÃO QUE NOS FOI APRESENTADA.

O PRESENTE VAI ABAIXO ASSINADO PELO CONTADOR(A) RESPONSÁVEL, O SR. RICARDO BENTO MOREIRA REGISTRADO NO C.R.C. SOB O NUM. GO/2015/022744, REGISTRADO(A) NO C.P.F. SOB O NUM. 697.056.071-68.

ITUMBIARA, 01 DE JANEIRO DE 2023.

CONSTRUTORA ABDALA

Assinado de forma digital por
CONSTRUTORA ABDALA
LTDA:41938350000180
Dados: 2024.08.20 11:03:45 -03'00'

ADMINISTRADOR - FABRICIO RODRIGUES ABDALA

C.P.F - 60144289172

RICARDO BENTO

Assinado de forma digital por
RICARDO BENTO
MOREIRA:69705607168
Dados: 2024.08.20 11:08:38 -03'00'

MOREIRA:69705607168

RICARDO BENTO MOREIRA

C.R.C GO/2015/022744

C.P.F 697.056.071-68

Descrição	Classificação	Exercício Anterior	Exercício Atual
Ativo	1	****251.016,84D	****189.563,07D
Circulante	1-1	****251.016,84D	****189.563,07D
Disponível	1-1-01	****251.016,84D	****189.563,07D
Numerários em caixa	1-1-01-01	****241.742,77D	****167.323,98D
Caixa (25)	1-1-01-01-01	241.742,77D	167.323,98D
Banco conta movimento	1-1-01-02	*****9.274,07D	*****22.239,09D
BANCO INTER (1898)	1-1-01-02-07	9.274,07D	22.239,09D

CONSTRUTORA ABDALA
LTDA:41938350000180

Assinado de forma digital por
CONSTRUTORA ABDALA
LTDA:41938350000180
Dados: 2024.08.20 11:05:05 -03'00'

FABRICIO RODRIGUES ABDALA
Diretor
CPF:60144289172
RG:10848379 Data de expedição:25/04/2017
Administrador

RICARDO BENTO
MOREIRA:69705607
168

Assinado de forma digital por
RICARDO BENTO
MOREIRA:69705607168
Dados: 2024.08.20 11:06:28 -03'00'

R B MOREIRA - SUPORT CONTABIL - ME
CRC:022744 CNPJ:10667692000180
RICARDO BENTO MOREIRA
Contador
CPF:697.056.071-68 CRC:GO/2015/022744
RG:02098011490 Data de expedição:18/01/2012

Descrição	Classificação	Exercício Anterior	Exercício Atual
Passivo	2	****251.016,84C	****189.563,07C
Circulante	2-1	*****10.427,53C	*****12.497,92C
Tributos e Contribuições	2-1-05	*****10.427,53C	*****12.497,92C
Tributos e Contribuições	2-1-05-01	*****10.427,53C	*****12.497,92C
SIMPLES A RECOLHER (1247)	2-1-05-01-09	10.427,53C	12.497,92C
Patrimônio líquido	2-3	****240.589,31C	****177.065,15C
Capital Social	2-3-01	****150.000,00C	****150.000,00C
Capital Social	2-3-01-01	****150.000,00C	****150.000,00C
Capital Subscrito/Capital Social (1177)	2-3-01-01-01	150.000,00C	150.000,00C
Contas de Resultado	2-3-03	*****90.589,31C	*****27.065,15C
Lucros/Prejuízos Acumulados	2-3-03-01	*****90.589,31C	*****27.065,15C
Lucros/Superávits Apurados (1335)	2-3-03-01-01	90.589,31C	27.065,15C

CONSTRUTORA ABDALA
LTDA:41938350000180

Assinado de forma digital por
CONSTRUTORA ABDALA
LTDA:41938350000180
Dados: 2024.08.20 11:05:17 -03'00'

FABRICIO RODRIGUES ABDALA

Diretor

CPF:60144289172

RG:10848379 Data de expedição:25/04/2017

Administrador

RICARDO BENTO
MOREIRA:6970560
7168

Assinado de forma digital por
RICARDO BENTO
MOREIRA:69705607168
Dados: 2024.08.20 11:06:43
-03'00'

R B MOREIRA - SUPORT CONTABIL - ME

CRC:022744 CNPJ:10667692000180

RICARDO BENTO MOREIRA

Contador

CPF:697.056.071-68 CRC:GO/2015/022744

RG:02098011490 Data de expedição:18/01/2012

Conta	Histórico	Débito	Crédito
28 de fevereiro de 2023			
Caixa (25)	SERVICOS 03/2023	2.900,00	
Caixa (25)	SERVICOS 02/2023	19.780,50	
SIMPLES A RECOLHER (1247)	SIMPLES		1.459,75
Prestação de serviços (1435)	SERVICOS 03/2023		2.900,00
Prestação de serviços (1435)	SERVICOS 02/2023		19.780,50
SIMPLES NACIONAL (1254)	SIMPLES	1.459,75	
31 de março de 2023			
SIMPLES A RECOLHER (1247)	SIMPLES		130,52
SIMPLES NACIONAL (1254)	SIMPLES	130,52	
31 de maio de 2023			
Caixa (25)	SERVICOS 05/2023	2.900,00	
SIMPLES A RECOLHER (1247)	SIMPLES		217,64
Prestação de serviços (1435)	SERVICOS 05/2023		2.900,00
SIMPLES NACIONAL (1254)	SIMPLES	217,64	
31 de agosto de 2023			
Caixa (25)	SERVICOS 08/2023	4.000,00	
SIMPLES A RECOLHER (1247)	SIMPLES		262,48
Prestação de serviços (1435)	SERVICOS 08/2023		4.000,00
SIMPLES NACIONAL (1254)	SIMPLES	262,48	
31 de dezembro de 2023			
Caixa (25)	LUCROS 2023		81.218,93
Caixa (25)	CUSTO 2023		9.815,34
Caixa (25)	BANCO INTER		12.965,02
BANCO INTER (1898)	BANCO INTER	12.965,02	
Lucros/Superávits Apurados (1335)	LUCROS 2023	81.218,93	
Outras Despesas (2055)	CUSTO 2023	9.815,34	
Lucros/Superávits Apurados (1335)	Encerramento de Exercício		17.694,77
Prestação de serviços (1435)	Encerramento de Exercício	29.580,50	
Outras Despesas (2055)	Encerramento de Exercício		9.815,34
SIMPLES NACIONAL (1254)	Encerramento de Exercício		2.070,39
Resultado do exercício (2800)	Encerramento de Exercício	17.694,77	
Resultado do exercício (2800)	Encerramento de Exercício		29.580,50
Resultado do exercício (2800)	Encerramento de Exercício	2.070,39	
Resultado do exercício (2800)	Encerramento de Exercício	9.815,34	
TOTAL GERAL DO PERÍODO:		194.811,18	194.811,18

Conta

Histórico

Débito

Crédito

CONSTRUTORA ABDALA
LTDA:41938350000180

Assinado de forma digital por
CONSTRUTORA ABDALA
LTDA:41938350000180
Dados: 2024.08.20 11:05:40 -03'00'

FABRICIO RODRIGUES ABDALA

Diretor

CPF: 60144289172

RG: 10848379 Data Expedição: 25/04/2017

RICARDO BENTO
MOREIRA:697056071
68

Assinado de forma digital por
RICARDO BENTO
MOREIRA:69705607168
Dados: 2024.08.20 11:06:01 -03'00'

RICARDO BENTO MOREIRA

CRC: 022744 CNPJ: 10667692000180

RICARDO BENTO MOREIRA

Contador

CPF: 69705607168 CRC: GO/2015/022744

RG: 02098011490 Expedição: 18/01/2012

T E R M O D E E N C E R R A M E N T O

CONTÉM ESTE CONJUNTO DE FORMULÁRIOS 9 (NOVE) FOLHAS NUMERADAS MECANICAMENTE DE 1 (UM) A 9 (NOVE), E SERVIU DE LIVRO DIÁRIO GERAL NUM. 3 (TRÊS) DA EMPRESA CONSTRUTORA ABDALA LTDA, FIRMA ESTABELECIDÀ R BANDEIRANTES, 954 SALA A AFONSO PENA, NESTA CIDADE DE ITUMBIARA/GO CEP: 75513463, REGISTRADA NA JUNTA COMERCIAL DO MESMO ESTADO SOB O NIRE NUM. 52601105632 POR DESPACHO DE 13/05/2021 E NO CADASTRO NACIONAL DE PESSOAS JURÍDICAS DO MINISTÉRIO DA FAZENDA (C.N.P.J.) 41938350000180, E INSCRITO NO MUNICÍPIO SOB O NUM. 605625, E INSCRITO NA SECRETARIA ESTADUAL SOB O NUM. isento, REFERENTE AO PERÍODO DE 01/01/2023 A 31/12/2023 E SE DESTINOÙ A FINS CONSTANTES DO TERMO DE ENCERRAMENTO.

CONFORME DETERMINA O ARTIGO 9º DA INSTRUÇÃO NORMATIVA Nº 107 DE 23/05/2008 DO D.N.R.C., DECLARAMOS QUE O PRESENTE LIVRO ENCONTRA-SE TOTALMENTE ESCRITURADO, DE ACORDO COM A DOCUMENTAÇÃO QUE NOS FOI APRESENTADA.

O PRESENTE VAI ABAIXO ASSINADO PELO CONTADOR(A) RESPONSÁVEL, O SR. RICARDO BENTO MOREIRA REGISTRADO NO C.R.C. SOB O NUM. GO/2015/022744, REGISTRADO(A) NO C.P.F. SOB O NUM. 697.056.071-68.

ITUMBIARA, 31 DE DEZEMBRO DE 2023.

CONSTRUTORA ABDALA

LTDA:41938350000180

Assinado de forma digital por CONSTRUTORA

ABDALA LTDA:41938350000180

Dados: 2024.08.20 11:03:24 -03'00'

ADMINISTRADOR - FABRICIO RODRIGUES ABDALA

C.P.F - 60144289172

RICARDO BENTO

MOREIRA:69705607168

Assinado de forma digital por

RICARDO BENTO

MOREIRA:69705607168

Dados: 2024.08.20 11:09:03 -03'00'

RICARDO BENTO MOREIRA

C.R.C GO/2015/022744

C.P.F 697.056.071-68

Descrição	Classificação	Conta	Exercício Atual
Receita			
Receita Bruta Vendas e Serviços			
Receita sobre Serviços			
Receita de serviços			
Prestação de serviços	3-1-02-01-01	1435	29.580,50C
=Receita de serviços			*****29.580,50C
=Receita sobre Serviços			*****29.580,50C
=T o t a l - Receita Bruta Vendas e Serviços			*****29.580,50C
=T o t a l - Receita			*****29.580,50C
CUSTOS			
Despesas			
Despesas com Serviços de Terceiros			
Remuneração por Serviços de Terceiros			
Outras Despesas	4-3-02-01-06	2055	9.815,34D
=Remuneração por Serviços de Terceiros			*****9.815,34D
=Despesas com Serviços de Terceiros			*****9.815,34D
=T o t a l - Despesas			*****9.815,34D
Tributos Diversos			
Tributos			
Impostos			
SIMPLES NACIONAL	4-4-01-01-03	1254	2.070,39D
=Impostos			*****2.070,39D
=Tributos			*****2.070,39D
=T o t a l - Tributos Diversos			*****2.070,39D

CONSTRUTORA
ABDALA
LTDA:41938350000180

Assinado de forma digital por
CONSTRUTORA ABDALA
LTDA:41938350000180
Dados: 2024.08.20 11:04:29 -03'00'

FABRICIO RODRIGUES ABDALA
Diretor
CPF:60144289172
RG:10848379 Data de expedição:25/04/2017
Administrador

RICARDO BENTO
MOREIRA:69705607168

Assinado de forma digital por
RICARDO BENTO
MOREIRA:69705607168
Dados: 2024.08.20 11:07:08 -03'00'

R B MOREIRA - SUPORT CONTABIL - ME
CRC:022744 CNPJ:10667692000180
RICARDO BENTO MOREIRA
Contador
CPF:697.056.071-68 CRC:GO/2015/022744
RG:02098011490 Data de expedição:18/01/2012

Descrição	Classificação	Conta	Exercício Atual
=T o t a l - CUSTOS			*****11.885,73D

RESULTADO DO EXERCÍCIO

RECEITAS----->	29.580,50C
DESPESAS + CUSTO----->	11.885,73D
LUCRO LÍQUIDO DO EXERCÍCIO: *****	17.694,77

CONSTRUTORA
ABDALA
LTDA:41938350000180

Assinado de forma digital por
CONSTRUTORA ABDALA
LTDA:41938350000180

Dados: 2024.08.20 11:04:41 -03'00'

FABRICIO RODRIGUES ABDALA

Diretor

CPF:60144289172

RG:10848379 Data de expedição:25/04/2017

Administrador

RICARDO BENTO
MOREIRA:69705607
168

Assinado de forma digital por
RICARDO BENTO
MOREIRA:69705607168

Dados: 2024.08.20 11:07:24 -03'00'

R B MOREIRA - SUPORT CONTABIL - ME

CRC:022744 CNPJ:10667692000180

RICARDO BENTO MOREIRA

Contador

CPF:697.056.071-68 CRC:GO/2015/022744

RG:02098011490 Data de expedição:18/01/2012

DECLARAÇÃO DE CÁLCULO DOS ÍNDICES FINANCEIROS

RAZÃO SOCIAL: CONSTRUTORA ABDALA LTDA

CNPJ: 41.938.350/0001-80

ANO DE REFERÊNCIA: 2023

Ativo Circulante = R\$ 189.563,07

Passivo Circulante = R\$ 12.497,92

PATRIMONIO LIQUIDO = R\$ 177.065,15

ATIVO TOTAL = R\$ 189.563,07

PASSIVO TOTAL = R\$ 189.563,07

ILG = R\$ 189.563,07 / R\$ 12.497,92

ILG = R\$ 15,16

ILC = R\$ 189.563,07 / R\$ 12.497,92

ILC = R\$ 15,16

ISG = R\$ 189.563,07 / R\$ 12.497,92

ISG = R\$ 15,16

PL = R\$ 177.065,15

- ILG = índice de liquidez geral
- ILC = índice de liquidez corrente
- ISG = índice de solvência geral
- AT = ativo total
- AC = ativo circulante
- RLP = realizável em longo prazo
- PC = passivo circulante
- ELP = exigível em longo prazo
- PL = patrimônio líquido.

Declaro para os devidos fins que as informações contidas acima foram extraídas do Balanço Patrimonial e Demonstrações Contábeis do último exercício social, já exigíveis na forma da lei, que comprove a boa situação financeira da empresa.

Itumbiara, 31 de Dezembro 2023
CONSTRUTORA
ABDALA
LTDA:41938350000180

Assinado de forma digital por
CONSTRUTORA ABDALA
LTDA:41938350000180
Dados: 2024.08.20 11:04:07 -03'00'

FABRICIO RODRIGUES ABDALA

SOCIO ADMINISTRADOR

CPF: 601.442.891-72

RICARDO BENTO
MOREIRA:69705607
168

Assinado de forma digital por
RICARDO BENTO
MOREIRA:69705607168
Dados: 2024.08.20 11:08:15 -03'00'

RICARDO BENTO MOREIRA

CRC: GO/2015/022744

CNPJ: 10.667.692/0001-8

CPF: 697.056.071-68



PODER JUDICIÁRIO
TRIBUNAL DE JUSTIÇA DO ESTADO DE GOIÁS
CERTIDÃO NEGATIVA DE AÇÕES CIVEIS

N^o : **104909001018**

CERTIFICO que revendo os registros eletrônicos de distribuição de ações de NATUREZA CIVEL no Sistema de Segundo Grau (SSG) do Tribunal de Justiça do Estado de Goiás, NADA CONSTA em tramitação **contra**:

Requerente : CONSTRUTORA ABDALA LTDA

CNPJ : 41.938.350/0001-80

ESTA CERTIDÃO ABRANGE OS PROCESSOS DO SISTEMA DE SEGUNDO GRAU E SISTEMA DE PROCESSO DIGITAL, bem como OS PROCESSOS DA JUSTIÇA MILITAR ESTADUAL DE COMPETÊNCIA DO 2º GRAU DE JURISDIÇÃO (Art. 45 da LEI ESTADUAL Nº 9.129, DE 22 DE DEZEMBRO DE 1981).

a) a presente certidão foi expedida gratuitamente através da internet pelo usuário do sistema;

b) a informação do número do CNPJ é de responsabilidade do solicitante da certidão, pesquisados a razão social e o CNPJ como digitados, sendo que o destinatário deve conferir a razão social e a titularidade do número do CNPJ informado;

c) a autenticidade desta certidão deve ser confirmada no site do Tribunal de Justiça do Estado de Goiás no endereço <https://projudi.tjgo.jus.br/CertidaoPublica>;

d) qualquer rasura ou emenda invalidará a presente certidão.

CÓDIGO DE AUTENTICAÇÃO : **104909001018**

Esta certidão não abrange os processos do Sistema Eletrônico de Execução Unificado - SEEU.

Certidão expedida em 18 de agosto de 2024, às 14:13:09

Tribunal de Justiça do Estado de Goiás - Divisão de Distribuição

Avenida Assis Chateaubriand n. 195 Setor Oeste CEP 74130-012

Data da última atualização do banco de dados: 18 de agosto de 2024



Tribunal de Justiça do Estado de Goiás

Documento Publicado Digitalmente em 18/08/2024 - 14:13:09

Localizar pelo código: 104909001018, no endereço: <https://projudi.tjgo.jus.br/CertidaoPublica>



PODER JUDICIÁRIO
TRIBUNAL DE JUSTIÇA DO ESTADO DE GOIÁS
CERTIDÃO NEGATIVA DE AÇÕES CRIMINAIS

N^o : **104909021052**

CERTIFICO que revendo os registros eletrônicos de distribuição de ações de NATUREZA CRIMINAL no Sistema de Segundo Grau (SSG) do Tribunal de Justiça do Estado de Goiás, NADA CONSTA em tramitação **contra**:

Requerente : CONSTRUTORA ABDALA LTDA

CNPJ : 41.938.350/0001-80

ESTA CERTIDÃO ABRANGE OS PROCESSOS DO SISTEMA DE SEGUNDO GRAU E SISTEMA DE PROCESSO DIGITAL, bem como OS PROCESSOS DA JUSTIÇA MILITAR ESTADUAL DE COMPETÊNCIA DO 2º GRAU DE JURISDIÇÃO (Art. 45 da LEI ESTADUAL Nº 9.129, DE 22 DE DEZEMBRO DE 1981).

a) a presente certidão foi expedida gratuitamente através da internet pelo usuário do sistema;

b) a informação do número do CNPJ para expedição da certidão é de responsabilidade do solicitante da certidão, pesquisados a razão social e o CNPJ como digitados, sendo que o destinatário deve conferir a razão social e a titularidade do número do CNPJ informado;

c) a autenticidade desta certidão deve ser confirmada no site do Tribunal de Justiça do Estado de Goiás no endereço <https://projudi.tjgo.jus.br/CertidaoPublica>;

d) qualquer rasura ou emenda invalidará a presente certidão.

CÓDIGO DE AUTENTICAÇÃO : **104909021052**

Esta certidão não abrange os processos do Sistema Eletrônico de Execução Unificado - SEEU.

Certidão expedida em 18 de agosto de 2024, às 14:13:33

Tribunal de Justiça do Estado de Goiás - Divisão de Distribuição

Avenida Assis Chateaubriand n. 195 Setor Oeste CEP 74130-012

Data da última atualização do banco de dados: 18 de agosto de 2024



Tribunal de Justiça do Estado de Goiás

Documento Publicado Digitalmente em 18/08/2024 - 14:13:33

Localizar pelo código: 104909021052, no endereço: <https://projudi.tjgo.jus.br/CertidaoPublica>



TRIBUNAL DE CONTAS DO ESTADO DE GOIÁS

CERTIDÃO NEGATIVA
DE
CONTAS JULGADAS IRREGULARES

(Válida somente com a apresentação do CPF/CNPJ)

Nome: **CONSTRUTORA ABDALA EIRELI**,

CPF/CNPJ: **41938350000180**

O **Tribunal de Contas do Estado de Goiás** CERTIFICA que, até a presente data, **NÃO CONSTA** registro de Contas Julgadas Irregulares, em nome do(a) requerente acima identificado(a).

A consulta para emissão desta certidão foi efetuada nos registros da Secretaria Geral - Contas Julgadas Irregulares pelo TCE-GO, excluídos os lançamentos relativos a processos em tramitação que ainda não foram objeto de deliberação por parte deste Tribunal.

Certidão emitida às 13:43:15 do dia 18/08/2024, com validade de 30(trinta) dias a contar da emissão.

A veracidade das informações aqui prestadas podem ser confirmadas no sítio do [Tribunal de Contas do Estado](#).

Código de controle da Certidão: 934B75C4CFF5DA18

Atenção: qualquer rasura ou emenda invalidará este documento.



CERTIDÃO NEGATIVA DE DISTRIBUIÇÃO (AÇÕES DE FALÊNCIAS E RECUPERAÇÕES JUDICIAIS) 1ª e 2ª Instâncias

CERTIFICAMOS que, após consulta aos registros eletrônicos de distribuição de ações de falências e recuperações judiciais disponíveis até 18/08/2024, **NADA CONSTA** contra o nome por extenso e CPF/CNPJ de:

CONSTRUTORA ABDALA LTDA
41.938.350/0001-80

OBSERVAÇÕES:

- a) Os dados de identificação são de responsabilidade do solicitante da certidão, devendo a titularidade ser conferida pelo interessado e pelo destinatário.
- b) A certidão será emitida de acordo com as informações inseridas no banco de dados. Em caso de exibição de processos com dados desatualizados, o interessado deverá requerer a atualização junto ao juízo ou órgão julgador.
- c) A certidão será negativa quando não for possível a individualização dos processos por carência de dados do Poder Judiciário. (artigo 8º, § 2º da Resolução 121/CNJ).
- d) A certidão cível contempla ações cíveis, execuções fiscais, execuções e insolvências civis, falências, recuperações judiciais, recuperações extrajudiciais, inventários, interdições, tutelas e curatelas. A certidão criminal compreende os processos criminais, os processos criminais militares e as execuções penais. Demais informações sobre o conteúdo das certidões, consultar em www.tjdft.jus.br, no menu Serviços, Certidões, Certidão Nada Consta, Tipos de Certidão.
- e) A certidão cível atende ao disposto no inciso II do artigo 31 da Lei 8.666/1993.
- f) Medida prevista no artigo 26 do Código Penal, sentença não transitada em julgado.

A autenticidade deverá ser confirmada no site do TJDFT (www.tjdft.jus.br), no menu Serviços, Certidões, Certidão Nada Consta, Validar Certidão - autenticar, informando-se o número do selo digital de segurança impresso.

Emitida gratuitamente pela internet em: 18/08/2024

Selo digital de segurança: **2024.CTD.ZX9Q.9SH1.7BTZ.F8HZ.WRBO**

*** VÁLIDA POR 30 (TRINTA) DIAS ***

**TJDFT**

Poder Judiciário da União

TRIBUNAL DE JUSTIÇA DO DISTRITO FEDERAL E DOS TERRITÓRIOS

CERTIDÃO NEGATIVA DE DISTRIBUIÇÃO (ESPECIAL - AÇÕES CÍVEIS E CRIMINAIS) 1ª e 2ª Instâncias

CERTIFICAMOS que, após consulta aos registros eletrônicos de distribuição de ações cíveis e criminais disponíveis até 18/08/2024, **NADA CONSTA** contra o nome por extenso e CPF/CNPJ de:

CONSTRUTORA ABDALA LTDA

41.938.350/0001-80

OBSERVAÇÕES:

- a) Os dados de identificação são de responsabilidade do solicitante da certidão, devendo a titularidade ser conferida pelo interessado e pelo destinatário.
- b) A certidão será emitida de acordo com as informações inseridas no banco de dados. Em caso de exibição de processos com dados desatualizados, o interessado deverá requerer a atualização junto ao juízo ou órgão julgador.
- c) A certidão será negativa quando não for possível a individualização dos processos por carência de dados do Poder Judiciário. (artigo 8º, § 2º da Resolução 121/CNJ).
- d) A certidão cível contempla ações cíveis, execuções fiscais, execuções e insolvências civis, falências, recuperações judiciais, recuperações extrajudiciais, inventários, interdições, tutelas e curatelas. A certidão criminal compreende os processos criminais, os processos criminais militares e as execuções penais. Demais informações sobre o conteúdo das certidões, consultar em www.tjdft.jus.br, no menu Serviços, Certidões, Certidão Nada Consta, Tipos de Certidão.
- e) A certidão cível atende ao disposto no inciso II do artigo 31 da Lei 8.666/1993.
- f) Medida prevista no artigo 26 do Código Penal, sentença não transitada em julgado.

A autenticidade deverá ser confirmada no site do TJDF (www.tjdft.jus.br), no menu Serviços, Certidões, Certidão Nada Consta, Validar Certidão - autenticar, informando-se o número do selo digital de segurança impresso.

Emitida gratuitamente pela internet em: 18/08/2024

Selo digital de segurança: **2024.CTD.5K0P.RWZY.OWDM.RJ1J.XDRQ**

***** VÁLIDA POR 30 (TRINTA) DIAS *****



Estado de Goiás

Poder Judiciário

**TODAS AS COMARCAS
CERTIDÃO PARA LICITAÇÃO PÚBLICA
NEGATIVA**

SRA. (SR.) ESCRIVÃ(O) DO CARTÓRIO
DISTRIBUIDOR DA COMARCA DE
ITUMBIARA, ESTADO DE GOIÁS, NA
FORMA DA LEI, ETC.

CERTIFICA a requerimento da parte interessada que, revendo os registros do banco de dados informatizado do Sistema Processual Eletrônico do TJGO, **pesquisando as ações de Falência de Empresários, Sociedades Empresariais, ME e EPP; Recuperação Extrajudicial; e Recuperação Judicial em andamento**, verifica-se **NADA CONSTAR** contra:

Identificação:

Requerente : CONSTRUTORA ABDALA LTDA
CNPJ : 41.938.350/0001-80
Domicílio :

Esta certidão não abrange a pesquisa de ações cíveis diversas das mencionadas acima.

NADA MAIS. É o que foi pedido para certificar, de que se reporta e da fé.

Dada e passada nesta Cidade e Comarca, do Estado de Goiás, em 22 de agosto de 2024.

Assinatura da(o) Escrivã(ao) Responsável
Itumbiara - Distribuidor

Valor da certidão : R\$ R\$ 51,66
Valor da taxa judiciária : R\$ R\$ 18,29
Total: : R\$ R\$ 69,95
Data da receita : 19/08/2024
Guia n° : 06660502-4/50

12:30:24 VANDA MÁRCIA MOREIRA 5171172

CERTIDÃO SIMPLIFICADA

Sistema Nacional de Registro de Empresas Mercantis - SINREM

Certificamos que as informações abaixo constam dos documentos arquivados
nesta Junta Comercial e são vigentes na data da sua expedição.

Nome Empresarial: CONSTRUTORA ABDALA LTDA NIRE : 52601105632 Natureza Jurídica: Sociedade Empresária Limitada			Protocolo: GOC2402909377		
NIRE (Sede) 52601105632	CNPJ 41.938.350/0001-80	Data de Ato Constitutivo 13/05/2021	Início de Atividade 13/05/2021		
Endereço Completo Rua BANDEIRANTES, Nº 954, SALA A, AFONSO PENA - Itumbiara/GO - CEP 75513-463					
Objeto Social CONSTRUCAO DE EDIFICIOS, OBRAS DE ALVENARIA, MONTAGEM DE ESTRUTURAS METALICAS.					
Capital Social R\$ 150.000,00 (cento e cinquenta mil reais) Capital Integralizado R\$ 150.000,00 (cento e cinquenta mil reais)		Porte ME (Microempresa)	Prazo de Duração Indeterminado		
Dados do Sócio					
Nome FABRICIO RODRIGUES ABDALA	CPF/CNPJ 601.442.891-72	Participação no capital R\$ 150.000,00	Espécie de sócio Sócio	Administrador S	Término do mandato Indeterminado
Dados do Administrador					
Nome FABRICIO RODRIGUES ABDALA		CPF 601.442.891-72	Término do mandato Indeterminado		
Último Arquivamento Data 09/12/2022		Número T5260110563	Ato/eventos 904 / 046 - TRANSFORMAÇÃO		Situação ATIVA Status XXXXX

Esta certidão foi emitida automaticamente em 19/08/2024, às 13:33:41 (horário de Brasília).
Se impressa, verificar sua autenticidade no <https://www.portaldoeempreendedorgoiano.go.gov.br>, com o código **AC9JNGGM**.

Paula Nunes Lobo Veloso Rossi
Secretário(a) Geral

SICOOB
SISTEMA DE COOPERATIVAS DE CRÉDITO DO BRASIL
SISBR - SISTEMA DE INFORMÁTICA DO SICOOB

07/08/2024

EXTRATO CONTA CORRENTE

12:17:46

COOP.: 5004-0 / SICOOB UNICENTRO BR

CONTA: 1.152.051-5 / CONSTRUTORA ABDALA LTDA

DATA	DOCUMENTO	HISTÓRICO	VALOR
07/08/2024		SALDO ANTERIOR	0,00C
07/08/2024		SALDO BLOQUEADO ANTERIOR	0,00*
07/08/2024	39536617	CRÉD.TRANSF.CONTAS	500,00C
		REM.: GRALHA AZUL LTDA	
07/08/2024	34825494	DEB.PARCELAS SUBSC./INTEGR.	100,00D
07/08/2024	34825494	DEB.PARCELAS SUBSC./INTEGR.	400,00D
		SALDO DO DIA =====>	0,00C

RESUMO

SALDO EM CONTA CORRENTE (+):	0,00C
LIMITE CHEQUE ESPECIAL EMPRESARIAL (+):	0,00C
SALDO DISPONÍVEL (=):	0,00C
SALDO BLOQUEADO EM CONTA CORRENTE:	0,00*
SALDO BLOQUEADO EM CONTA INVESTIMENTO:	0,00*
VENCIMENTO CHEQUE ESPECIAL EMPRESARIAL:	
TAXA CHEQUE ESPECIAL EMPRESARIAL (a.m.):	7,50%
PREVISÃO CPMF:	0,00D
PREVISÃO IOF:	0,00D
PREVISÃO ENCARGOS:	0,00D
PREVISÃO TARIFAS:	0,00D

000 EXTRATOS EMITIDOS ATÉ 05/08/2024

SAC: 0800 724 4420

OUVIDORIA SICOOB: 08007250996

Identificação do Contribuinte - CNPJ Matriz

CNPJ: **41.938.350/0001-80**
A opção pelo Simples Nacional e/ou SIMEI abrange todos os estabelecimentos da empresa

Nome Empresarial: **CONSTRUTORA ABDALA LTDA**

Situação Atual

Situação no Simples Nacional: **Optante pelo Simples Nacional desde 01/01/2024**
Situação no SIMEI: **NÃO enquadrado no SIMEI**

+ Mais informações

Períodos Anteriores

Opções pelo Simples Nacional em Períodos Anteriores:

Data Inicial	Data Final	Detalhamento
13/05/2021	31/12/2023	Excluída por Ato Administrativo praticado pela Receita Federal do Brasil

Enquadramentos no SIMEI em Períodos Anteriores: **Não Existem**

Eventos Futuros (Simples Nacional)

Não Existem

Eventos Futuros (SIMEI)

Não Existem

Informações de Períodos como MEI Transportador Autônomo de Cargas

Não Existem



REPÚBLICA FEDERATIVA DO BRASIL

CADASTRO NACIONAL DA PESSOA JURÍDICA

NÚMERO DE INSCRIÇÃO 41.938.350/0001-80 MATRIZ	COMPROVANTE DE INSCRIÇÃO E DE SITUAÇÃO CADASTRAL	DATA DE ABERTURA 13/05/2021
--	---	---------------------------------------

NOME EMPRESARIAL CONSTRUTORA ABDALA LTDA
--

TÍTULO DO ESTABELECIMENTO (NOME DE FANTASIA) CONSTRUTORA ABDALA	PORTE ME
---	--------------------

CÓDIGO E DESCRIÇÃO DA ATIVIDADE ECONÔMICA PRINCIPAL 41.20-4-00 - Construção de edifícios
--

CÓDIGO E DESCRIÇÃO DAS ATIVIDADES ECONÔMICAS SECUNDÁRIAS 42.92-8-01 - Montagem de estruturas metálicas 43.99-1-03 - Obras de alvenaria
--

CÓDIGO E DESCRIÇÃO DA NATUREZA JURÍDICA 206-2 - Sociedade Empresária Limitada

LOGRADOURO R BANDEIRANTES	NÚMERO 954	COMPLEMENTO SALA A
-------------------------------------	----------------------	------------------------------

CEP 75.513-463	BAIRRO/DISTRITO AFONSO PENA	MUNICÍPIO ITUMBIARA	UF GO
--------------------------	---------------------------------------	-------------------------------	-----------------

ENDEREÇO ELETRÔNICO ABDALA.ENGENHEIRO@GMAIL.COM	TELEFONE (64) 9221-8754
---	-----------------------------------

ENTE FEDERATIVO RESPONSÁVEL (EFR) *****
--

SITUAÇÃO CADASTRAL ATIVA	DATA DA SITUAÇÃO CADASTRAL 13/05/2021
------------------------------------	---

MOTIVO DE SITUAÇÃO CADASTRAL

SITUAÇÃO ESPECIAL *****	DATA DA SITUAÇÃO ESPECIAL *****
----------------------------	------------------------------------

Aprovado pela Instrução Normativa RFB nº 2.119, de 06 de dezembro de 2022.

Emitido no dia **05/07/2024** às **18:49:48** (data e hora de Brasília).

Página: 1/1



**ESTADO DE GOIAS
SECRETARIA DE ESTADO DA ECONOMIA
SUPERINTENDENCIA EXECUTIVA DA RECEITA
SUPERINTENDENCIA DE RECUPERACAO DE CREDITOS**

CERTIDAO DE DEBITO INSCRITO EM DIVIDA ATIVA - NEGATIVA

NR. CERTIDÃO: Nº 46822926

IDENTIFICAÇÃO:

NOME:

CNPJ

VALIDA PARA O CNPJ INFORMADO NESTE DOCUMENTO

41.938.350/0001-80

DESPACHO (Certidao valida para a matriz e suas filiais):

NAO CONSTA DEBITO

.....
.....
.....
.....
.....
.....
.....
.....

FUNDAMENTO LEGAL:

Esta certidao e expedida nos termos do Paragrafo 2 do artigo 1, combinado com a alinea 'b' do inciso II do artigo 2, ambos da IN nr. 405/1999-GSF, de 16 de dezembro de 1999, alterada pela IN nr. 828/2006-GSF, de 13 de novembro de 2006 e constitui documento habil para comprovar a regularidade fiscal perante a Fazenda Publica Estadual, nos termos do inciso III do artigo 29 da Lei nr.8.666 de 21 de junho de 1993.

SEGURANÇA:

Certidao VALIDA POR 60 DIAS.

A autenticidade pode ser verificada pela INTERNET, no endereco:

<http://www.sefaz.go.gov.br>.

Fica ressalvado o direito de a Fazenda Publica Estadual inscrever na divida ativa e COBRAR EVENTUAIS DEBITOS QUE VIEREM A SER APURADOS.

VALIDADOR: 5.555.526.365.940

EMITIDA VIA INTERNET

SGTI-SEFAZ:

LOCAL E DATA: GOIANIA, 3 SETEMBRO DE 2024

HORA: 12:52:12:2



MINISTÉRIO DA FAZENDA
Secretaria da Receita Federal do Brasil
Procuradoria-Geral da Fazenda Nacional

**CERTIDÃO POSITIVA COM EFEITOS DE NEGATIVA DE DÉBITOS RELATIVOS AOS TRIBUTOS
FEDERAIS E À DÍVIDA ATIVA DA UNIÃO**

Nome: CONSTRUTORA ABDALA LTDA
CNPJ: 41.938.350/0001-80

Ressalvado o direito de a Fazenda Nacional cobrar e inscrever quaisquer dívidas de responsabilidade do sujeito passivo acima identificado que vierem a ser apuradas, é certificado que:

1. constam débitos administrados pela Secretaria da Receita Federal do Brasil (RFB) com exigibilidade suspensa nos termos do art. 151 da Lei nº 5.172, de 25 de outubro de 1966 - Código Tributário Nacional (CTN), ou objeto de decisão judicial que determina sua desconsideração para fins de certificação da regularidade fiscal, ou ainda não vencidos; e
2. constam nos sistemas da Procuradoria-Geral da Fazenda Nacional (PGFN) débitos inscritos em Dívida Ativa da União (DAU) com exigibilidade suspensa nos termos do art. 151 do CTN, ou garantidos mediante bens ou direitos, ou com embargos da Fazenda Pública em processos de execução fiscal, ou objeto de decisão judicial que determina sua desconsideração para fins de certificação da regularidade fiscal.

Conforme disposto nos arts. 205 e 206 do CTN, este documento tem os mesmos efeitos da certidão negativa.

Esta certidão é válida para o estabelecimento matriz e suas filiais e, no caso de ente federativo, para todos os órgãos e fundos públicos da administração direta a ele vinculados. Refere-se à situação do sujeito passivo no âmbito da RFB e da PGFN e abrange inclusive as contribuições sociais previstas nas alíneas 'a' a 'd' do parágrafo único do art. 11 da Lei nº 8.212, de 24 de julho de 1991.

A aceitação desta certidão está condicionada à verificação de sua autenticidade na Internet, nos endereços <<http://rfb.gov.br>> ou <<http://www.pgfn.gov.br>>.

Certidão emitida gratuitamente com base na Portaria Conjunta RFB/PGFN nº 1.751, de 2/10/2014.
Emitida às 11:26:44 do dia 20/08/2024 <hora e data de Brasília>.
Válida até 16/02/2025.

Código de controle da certidão: **3CE5.F7F3.CDC1.7A3E**
Qualquer rasura ou emenda invalidará este documento.



ESTADO DE GOIÁS
PREFEITURA MUNICIPAL DE ITUMBIARA
SECRETARIA DA FAZENDA
CERTIDÃO NEGATIVA DE DÉBITOS
NÚMERO 79032 / 2024

CERTIFICAMOS que, até a presente data, NÃO CONSTA(M), nas bases informatizadas e integradas do sistema de arrecadação da Secretaria de Fazenda do Município, débito(s) ou pendência(s) fiscal(is), em nome do(a) Contribuinte abaixo indicado(a):

I - Identificação do Contribuinte

Nome: **CONSTRUTORA ABDALA EIRELI**
CNPJ: **41.938.350/0001-80**
Inscrição Municipal: **605625**
Atividade Econômica: **740646**

Endereço: **R BANDEIRANTES, Nº: 954, AFONSO PENA, SALA A, CEP: 75.513-463**
Cidade: **ITUMBIARA - GO**

Ficam ressalvadas os direitos da PREFEITURA MUNICIPAL DE ITUMBIARA, por quaisquer omissões ou irregularidades verificadas posteriormente.

Setor de cadastro e informações fiscais da Secretaria da Fazenda do Município.

Chave eletrônica de identificação: **w1qk\$g58teX**

Data Validade: **03/10/2024**

Número Via: **1**

Data Emissão: **03/09/2024**





MINISTÉRIO DA FAZENDA
Secretaria da Receita Federal do Brasil
Procuradoria-Geral da Fazenda Nacional

**CERTIDÃO NEGATIVA DE DÉBITOS RELATIVOS AOS TRIBUTOS FEDERAIS E À DÍVIDA
ATIVA DA UNIÃO**

Nome: FABRICIO RODRIGUES ABDALA
CPF: 601.442.891-72

Ressalvado o direito de a Fazenda Nacional cobrar e inscrever quaisquer dívidas de responsabilidade do sujeito passivo acima identificado que vierem a ser apuradas, é certificado que não constam pendências em seu nome, relativas a créditos tributários administrados pela Secretaria da Receita Federal do Brasil (RFB) e a inscrições em Dívida Ativa da União (DAU) junto à Procuradoria-Geral da Fazenda Nacional (PGFN).

Esta certidão se refere à situação do sujeito passivo no âmbito da RFB e da PGFN e abrange inclusive as contribuições sociais previstas nas alíneas 'a' a 'd' do parágrafo único do art. 11 da Lei nº 8.212, de 24 de julho de 1991.

A aceitação desta certidão está condicionada à verificação de sua autenticidade na Internet, nos endereços <<http://rfb.gov.br>> ou <<http://www.pgfn.gov.br>>.

Certidão emitida gratuitamente com base na Portaria Conjunta RFB/PGFN nº 1.751, de 2/10/2014.

Emitida às 14:28:52 do dia 18/08/2024 <hora e data de Brasília>.

Válida até 14/02/2025.

Código de controle da certidão: **F5CE.C5CF.9BF1.A628**

Qualquer rasura ou emenda invalidará este documento.

[Voltar](#)[Imprimir](#)

Certificado de Regularidade do FGTS - CRF

Inscrição: 41.938.350/0001-80
Razão Social: CONSTRUTORA ABDALA EIRELI
Endereço: RUA BANDEIRANTES N 954 / AFONSO PENA / ITUMBIARA / GO / 75513-463

A Caixa Econômica Federal, no uso da atribuição que lhe confere o Art. 7, da Lei 8.036, de 11 de maio de 1990, certifica que, nesta data, a empresa acima identificada encontra-se em situação regular perante o Fundo de Garantia do Tempo de Serviço - FGTS.

O presente Certificado não servirá de prova contra cobrança de quaisquer débitos referentes a contribuições e/ou encargos devidos, decorrentes das obrigações com o FGTS.

Validade: 28/08/2024 a 26/09/2024

Certificação Número: 2024082810315618665538

Informação obtida em 03/09/2024 12:57:24

A utilização deste Certificado para os fins previstos em Lei esta condicionada a verificação de autenticidade no site da Caixa:
www.caixa.gov.br



PODER JUDICIÁRIO
JUSTIÇA DO TRABALHO

CERTIDÃO NEGATIVA DE DÉBITOS TRABALHISTAS

Nome: CONSTRUTORA ABDALA LTDA (MATRIZ E FILIAIS)

CNPJ: 41.938.350/0001-80

Certidão nº: 56624397/2024

Expedição: 18/08/2024, às 18:07:11

Validade: 14/02/2025 - 180 (cento e oitenta) dias, contados da data de sua expedição.

Certifica-se que **CONSTRUTORA ABDALA LTDA (MATRIZ E FILIAIS)**, inscrito(a) no CNPJ sob o nº **41.938.350/0001-80**, **NÃO CONSTA** como inadimplente no Banco Nacional de Devedores Trabalhistas.

Certidão emitida com base nos arts. 642-A e 883-A da Consolidação das Leis do Trabalho, acrescentados pelas Leis ns.º 12.440/2011 e 13.467/2017, e no Ato 01/2022 da CGJT, de 21 de janeiro de 2022.

Os dados constantes desta Certidão são de responsabilidade dos Tribunais do Trabalho.

No caso de pessoa jurídica, a Certidão atesta a empresa em relação a todos os seus estabelecimentos, agências ou filiais.

A aceitação desta certidão condiciona-se à verificação de sua autenticidade no portal do Tribunal Superior do Trabalho na Internet (<http://www.tst.jus.br>).

Certidão emitida gratuitamente.

INFORMAÇÃO IMPORTANTE

Do Banco Nacional de Devedores Trabalhistas constam os dados necessários à identificação das pessoas naturais e jurídicas inadimplentes perante a Justiça do Trabalho quanto às obrigações estabelecidas em sentença condenatória transitada em julgado ou em acordos judiciais trabalhistas, inclusive no concernente aos recolhimentos previdenciários, a honorários, a custas, a emolumentos ou a recolhimentos determinados em lei; ou decorrentes de execução de acordos firmados perante o Ministério Público do Trabalho, Comissão de Conciliação Prévia ou demais títulos que, por disposição legal, contiver força executiva.

**ATO CONSTITUTIVO DE EMPRESA INDIVIDUAL DE RESPONSABILIDADE LIMITADA –
EIRELI
CONSTRUTORA ABDALA EIRELI**

Pelo presente instrumento particular de Ato Constitutivo:

FABRICIO RODRIGUES ABDALA, BRASILEIRO, SOLTEIRO, empresário, nascido em 21/12/1972, nº do CPF 601.442.891-72, residente e domiciliado na cidade de Itumbiara - GO, na RUA BANDEIRANTES, nº 954, AFONSO PENA, CEP: 75513-463;

Resolve constituir uma Empresa Individual de Responsabilidade Limitada – EIRELI, mediante as seguintes cláusulas (art. 997, I, CC):

CLÁUSULA I - DO NOME EMPRESARIAL (ART. 997, II e ART. 980-A, §1º, CC)

A empresa adotará como nome empresarial: **CONSTRUTORA ABDALA EIRELI**, e usará a expressão CONSTRUTORA ABDALA como nome fantasia.

CLÁUSULA II - DA SEDE (art. 997, II, CC)

A empresa terá sua sede no seguinte endereço: RUA BANDEIRANTES, nº 954, SALA A, AFONSO PENA, Itumbiara - GO, CEP: 75513463.

CLÁUSULA III - DO OBJETO SOCIAL (art. 997, II, CC)

A empresa terá por objeto o exercício das seguintes atividades econômica: CONSTRUÇÃO DE EDIFÍCIOS, OBRAS DE ALVENARIA, MONTAGEM DE ESTRUTURAS METÁLICAS.

Parágrafo único. Em estabelecimento eleito como Sede (Matriz) será(ão) exercida(s) a(s) atividade(s) de CONSTRUCAO DE EDIFICIOS, OBRAS DE ALVENARIA, MONTAGEM DE ESTRUTURAS METALICAS.

E exercerá as seguintes atividades:

CNAE Nº 4120-4/00 - Construção de edifícios

CNAE Nº 4292-8/01 - Montagem de estruturas metálicas

CNAE Nº 4399-1/03 - Obras de alvenaria

CLÁUSULA IV - DO INÍCIO DAS ATIVIDADES E PRAZO DE DURAÇÃO (art. 53, III, F, Decreto nº 1.800/96)

A empresa iniciará suas atividades em 13/05/2021 e seu prazo de duração será por tempo indeterminado.

CLÁUSULA V - DO CAPITAL (ART. 997, III e IV e ART. 1.052 e 1.055, CC)

O capital será de R\$ 150.000,00 (cento e cinquenta mil reais), totalmente subscrito e integralizado, neste ato, da seguinte forma: R\$ 150.000,00 (cento e cinquenta mil reais) em moeda corrente no País

CLÁUSULA VI - DA ADMINISTRAÇÃO (ART. 997, VI, CC)

A administração será exercida pelo titular FABRICIO RODRIGUES ABDALA, que representará legalmente a empresa e poderá praticar todo e qualquer ato de gestão pertinentes ao objeto.

CLÁUSULA VII - DO BALANÇO PATRIMONIAL (art. 1.065, CC)

Ao término de cada exercício, em 31 de Dezembro, o administrador prestará contas justificadas de sua administração, procedendo à elaboração do inventário, do balanço patrimonial e do balanço de resultado econômico, cabendo ao titular, os lucros ou perdas apuradas.

CLÁUSULA VIII - DECLARAÇÃO DE DESIMPEDIMENTO DE ADMINISTRADOR (art. 1.011, § 1º CC e art. 37, II da Lei nº 8.934 de 1994)

O Administrador declara, sob as penas da lei, de que não está impedido de exercer a administração da empresa, por lei especial, ou em virtude de condenação criminal, ou por se encontrar sob os efeitos dela, a pena que vede, ainda que temporariamente, o acesso a cargos públicos; ou por crime falimentar, de prevaricação, peita ou suborno, concussão, peculato, ou contra a economia popular, contra o sistema financeiro nacional, contra normas de defesa da concorrência, contra as relações de consumo, fé pública, ou a propriedade.

CLÁUSULA IX - DA DECLARAÇÃO DE NÃO PARTICIPAÇÃO EM OUTRA EIRELI (art. 980-A, § 2º CC)

O titular da empresa declara, sob as penas da lei, que não figura como titular de nenhuma outra empresa individual

**ATO CONSTITUTIVO DE EMPRESA INDIVIDUAL DE RESPONSABILIDADE LIMITADA –
EIRELI
CONSTRUTORA ABDALA EIRELI**

de responsabilidade limitada.

CLÁUSULA X - DO PRÓ LABORE

Titular poderá fixar uma retirada mensal, a título de pro labore, observadas as disposições regulamentares pertinentes.

CLÁUSULA XI - DO FALECIMENTO (art. 1.028, CC)

Falecendo o titular, seus sucessores poderão continuar o exercício da empresa. Não sendo possível ou inexistindo interesse na continuidade, o valor de seus haveres será apurado e liquidado com base na situação patrimonial da empresa, à data da resolução, verificada em balanço especialmente levantado.

CLÁUSULA XII - DA INTERDIÇÃO (art. 974, § 3º CC)

Sendo interditado o titular, ele poderá continuar o exercício da empresa, desde que ele seja devidamente representado ou assistido, conforme o grau de sua incapacidade, e que a administração da empresa caiba a terceiro não impedido.

CLÁUSULA XIII - PORTE EMPRESARIAL

O titular declara que a empresa se enquadra como Microempresa - ME, nos termos da Lei Complementar nº 123, de 14 de dezembro de 2006, e que não se enquadra em qualquer das hipóteses de exclusão relacionadas no § 4º do art. 3º da mencionada lei. (art. 3º, I, LC nº 123, de 2006)

E, por estar assim constituído, assino o presente instrumento.

Itumbiara - GO, 13 de maio de 2021

FABRICIO RODRIGUES ABDALA
Titular/Administrador



ASSINATURA ELETRÔNICA

Certificamos que o ato da empresa CONSTRUTORA ABDALA EIRELI consta assinado digitalmente por:

IDENTIFICAÇÃO DO(S) ASSINANTE(S)	
CPF	Nome
60144289172	FABRICIO RODRIGUES ABDALA



CERTIFICO O REGISTRO EM 13/05/2021 15:55 SOB Nº 52601105632.
PROTOCOLO: 215760140 DE 13/05/2021.
CÓDIGO DE VERIFICAÇÃO: 12103368734. CNPJ DA SEDE: 41938350000180.
NIRE: 52601105632. COM EFEITOS DO REGISTRO EM: 13/05/2021.
CONSTRUTORA ABDALA EIRELI

PAULA NUNES LOBO VELOSO ROSSI
SECRETÁRIA-GERAL
portaldoempreendedorgoiانو.gov.br

REPÚBLICA FEDERATIVA DO BRASIL
MINISTÉRIO DA INFRAESTRUTURA
DEPARTAMENTO NACIONAL DE TRANSITO
CARTeira NACIONAL DE HABILITAÇÃO

VALIDA EM TODO O TERRITÓRIO NACIONAL
2376033743

NOME
FABRICIO RODRIGUES ABDALA

DOC. IDENTIDADE / ORIG. EMISSOR / UF
10848379 SSP MG

CPF
601.442.891-72

DATA NASCIMENTO
21/12/1972

FILIAÇÃO
JAMIL ABDALA JUNIOR

APARECIDA RODRIGUES
ABDALA

PERMISSÃO
ACC

CAT. HAB.
AB

Nº REGISTRO
02272465718

VALIDADE
12/04/2032

1ª HABILITAÇÃO
24/01/1992

PROIBIDO PLASTIFICAR
2376033743

OBSERVAÇÕES

ASSINATURA DO PORTADOR

LOCAL
GOIANIA, GO

DATA EMISSÃO
13/04/2022

Eduardo Machado S. Rodrigues - Presidente do DETRAN-GO

54584414592
GO156626217

ASSINATURA DO EMISSOR

GOIÁS

2º CARTÓRIO DE REGISTRO CIVIL E
TABELIONATO DE NOTAS

01952407110130724330021

Consulte em: <http://extrajudicial.tjgo.jus.br/selo>

AUTENTICAÇÃO - Confere com o original. Dou fé

Itumbiara-GO. 12/07/2024

Flávia Souza de Paula-Escritora





República Federativa do Brasil
Ministério da Economia
Secretaria da Receita Federal



CPF

601.442.891-72

Nome

FABRICIO RODRIGUES ABDALA

Nascimento

21/12/1972



REGULAR

Este documentoo digital não pode ser utilizado como documento de identificação.



JUSTIÇA ELEITORAL
TRIBUNAL SUPERIOR ELEITORAL
CERTIDÃO

Certifico que, de acordo com os assentamentos do Cadastro Eleitoral e com o que dispõe a Res.-TSE nº 21.823/2004, o(a) eleitor(a) abaixo qualificado(a) está **QUITE** com a Justiça Eleitoral na presente data .

Eleitor(a): **FABRICIO RODRIGUES ABDALA**

Inscrição: **0243 3772 1023**

Zona: 016 Seção: 0331

Município: 94250 - ITUMBIARA

UF: GO

Data de nascimento: 21/12/1972

Domicílio desde: 16/05/1989

Filiação: - APARECIDA RODRIGUES ABDALA
- JAMIL ABDALA JUNIOR

Ocupação declarada pelo(a) eleitor(a): ENGENHEIRA/ENGENHEIRO

Certidão emitida às 08:46 em 10/07/2024

Res.-TSE nº 21.823/2004:

O conceito de quitação eleitoral reúne a plenitude do gozo dos direitos políticos, o regular exercício do voto, salvo quando facultativo, o atendimento a convocações da Justiça Eleitoral para auxiliar os trabalhos relativos ao pleito, a inexistência de multas aplicadas, em caráter definitivo, pela Justiça eleitoral e não remetidas, excetuadas as anistias legais, e a regular prestação de contas de campanha eleitoral, quando se tratar de candidatos.

A plenitude do gozo de direitos políticos decorre da inoccorrência de perda de nacionalidade; cancelamento de naturalização por sentença transitada em julgado; interdição por incapacidade civil absoluta; condenação criminal transitada em julgado, enquanto durarem seus efeitos; recusa de cumprir obrigação a todos imposta ou prestação alternativa; condenação por improbidade administrativa; conscrição; e opção, em Portugal, pelo estatuto da igualdade.



Esta **certidão de quitação eleitoral** é expedida gratuitamente.

Sua autenticidade poderá ser confirmada na página do Tribunal Superior Eleitoral na Internet, no endereço: <http://www.tse.jus.br> ou pelo aplicativo e-Título, por meio do código:

M5GB.5STL.9CWC.PXQ6



REPÚBLICA FEDERATIVA DO BRASIL
CONSELHO REGIONAL DE ENGENHARIA E AGRONOMIA DE GOIÁS
CREA-GO

CERTIDÃO DE REGISTRO E QUITAÇÃO DE PESSOA FÍSICA

Número da Certidão: **209763/2024**

Validade: **31/03/2025**

CERTIFICAMOS que o profissional abaixo mencionado está registrado neste Conselho, nos termos da Lei nº 5.194, de 24 de dezembro de 1966.

CERTIFICAMOS, ainda, face ao estabelecido nos artigos 63, 68 e 69 da Lei nº 5.194, de 24 de dezembro de 1966, que o referido profissional não se encontra em débito com o CREA-GO.

DADOS DO PROFISSIONAL

Nome: FABRICIO RODRIGUES ABDALA

Títulos: ENGENHEIRO CIVIL

RNP: 1006146067

CPF: ***.442.89*.-**

Número da Carteira: 9574/D-GO

Crea de Origem: GO

Data de Registro no CONFEA: 09/04/1999

Data de Registro no Crea-GO: 21/06/2001

ANUIDADES

Exercício: 2024 A vista

Exercício: 2023 A vista

Exercício: 2022 A vista

GRADUAÇÕES

ENGENHEIRO CIVIL

Data de Inclusão: 09/04/1999

Situação: Definitivo

Atribuições: ART.7 DA RES.218/73 DO CONFEA,EXCETO PORTOS, RIOS E CANAIS

INFORMAÇÕES/NOTAS

- Esta certidão não quita nem invalida qualquer débito ou infração em nome do (a) profissional, e perderá sua validade caso ocorram quaisquer alterações nos dados cadastrais nela contidos, após a data de sua emissão.
- A falsificação deste documento constitui-se crime previsto no Código Penal Brasileiro, sujeitando o (a) autor (a) à respectiva ação penal.
- Este documento é válido em todo o território nacional.
- Certidão expedida, gratuitamente, via internet, com base na Portaria nº 114/2009/CREA-GO, de 15 de setembro de 2009.

Certidão emitida em: 08/07/2024 13:28:24.

A autenticidade desta certidão pode ser confirmada com o QRcode ao lado ou pelo site do CREA-GO:

www.creago.org.br

> certidões

>> autenticidade

Código de Autenticação: **3a8cea1b**





REPÚBLICA FEDERATIVA DO BRASIL
CONSELHO REGIONAL DE ENGENHARIA E AGRONOMIA DE GOIÁS
CREA-GO

CERTIDÃO DE REGISTRO E QUITAÇÃO DE PESSOA JURÍDICA

Número da Certidão: **353078/2024**

Validade: **31/03/2025**

CERTIFICAMOS que a empresa abaixo mencionada está registrada neste Conselho, nos termos da Lei nº 5.194, de 24 de dezembro de 1966.

CERTIFICAMOS que a Empresa não se encontra em débito com o Conselho de Regional de Engenharia e Agronomia de Goiás - CREA-GO, estando habilitada a exercer suas atividades, circunscritas à(s) atribuição(ções) de seu(s) responsável(veis) técnico(s).

CERTIFICAMOS, ainda, que esta Certidão não concede à pessoa jurídica o direito de executar quaisquer serviços técnicos sem a participação real, efetiva e inofismável dos responsáveis técnicos abaixo citados, dentro de suas respectivas atribuições.

DADOS DA EMPRESA

Razão Social: CONSTRUTORA ABDALA EIRELI

Fantasia: CONSTRUTORA ABDALA

Natureza Jurídica: Empresa Individual de Responsabilidade Limitada (de Natureza Empresária)

Capital Social: R\$ 150.000,00

CNPJ: 41.938.350/0001-80

Registro: 32090/RF

Registro no Crea-GO: 30/07/2021

ENDEREÇO

Rua Bandeirantes Sala A N.º: 954

CEP: 75513463

Cidade: Itumbiara

Bairro: Afonso Pena

UF: GO

OBJETIVOS SOCIAIS

CONSTRUCAO DE EDIFICIOS, OBRAS DE ALVENARIA, MONTAGEM DE ESTRUTURAS METALICAS.E EXERCERA AS SEGUINTE ATIVIDADES:CNAE N 4120-4/00 - CONSTRUCAO DE EDIFICIOSCNAE N 4292-8/01 - MONTAGEM DE ESTRUTURAS METALICASCNAE N 4399-1/03 - OBRAS DE ALVENARIA

RESPONSÁVEIS TÉCNICOS

FABRICIO RODRIGUES ABDALA

Título: Engenheiro Civil

Data de Admissão: 30/07/2021

RNP: 1006146067

ART.7 DA RES.218/73 DO CONFEA, EXCETO PORTOS e RIOS E CANAIS



REPÚBLICA FEDERATIVA DO BRASIL
CONSELHO REGIONAL DE ENGENHARIA E AGRONOMIA DE GOIÁS
CREA-GO

INFORMAÇÕES/NOTAS

- a) Os dados supra referem-se à situação da pessoa jurídica e de seus responsáveis técnicos na presente data.
- b) Esta certidão não quita nem invalida qualquer débito ou infração em nome da Empresa, e perderá sua validade caso ocorram quaisquer alterações nos dados cadastrais nela contidos, após a data de sua emissão.
- c) A falsificação deste documento constitui-se crime previsto no Código Penal Brasileiro, sujeitando o (a) autor (a) à respectiva ação penal.
- d) Este documento é válido em todo o território nacional.
- e) Certidão expedida, gratuitamente, via internet, com base na Portaria nº 114/2009/CREA-GO, de 15 de setembro de 2009.

Certidão emitida em: 08/07/2024 13:31:21.

A autenticidade desta certidão pode ser confirmada com o QRcode ao lado ou pelo site do CREA-GO:

www.creago.org.br

> certidões

>> autenticidade

Código de Autenticação: **4594feba**





Certidão de Acervo Técnico - CAT
Resolução nº 1.137, de 31 de março de 2023

CAT COM REGISTRO DE ATESTADO

1020240004175

Atividade concluída

CERTIFICAMOS, em cumprimento ao disposto na Resolução no 1.137, de 31 de março de 2023, do Confea, que consta dos assentamentos deste Conselho Regional de Engenharia e Agronomia de Goiás - CREA-GO o Acervo Técnico do profissional **FABRICIO RODRIGUES ABDALA** referente à(s) Anotação(ões) de Responsabilidade Técnica - ARTs abaixo discriminada(s):

Profissional: **FABRICIO RODRIGUES ABDALA** RNP: **1006146067** Registro: **9574/D-GO**

Título profissional: **Engenheiro Civil**

Nº ART: **1020220250761**..... Tipo: **Obra ou serviço**..Registrada em: **06/10/2022** .. Baixada em: **13/08/2024**

Forma de registro: **Inicial**..... Participação técnica: **Individual**.....

Empresa contratada: **CONSTRUTORA ABDALA EIRELI -.. Registro CREA-GO: 32090**.....

Contratante: **COLEGIO ESTADUAL DAMORES DO AMARAL MEDEIROS**

CPF/CNPJ: **00.672.955/0001-95**

Rua Athenas.....

Número: S/N....

Bairro: Nossa Senhora da
Saude...

CEP: 75520-100

Quadra: 0..... Lote: 0.....

Complemento:

Cidade: Itumbiara.....-GO

E-Mail:

Fone: (64....)34301264....

Contrato: 0.....

Celebrado em: 06/09/2022

Valor R\$: 90.000,00.....

Vinculada à ART:

Tipo de contratante: Pessoa Jurídica de Direito Público

Ação institucional: Órgão Público..

Endereço da Obra/Serviço: Rua Athenas.....

Número: S/N....

Bairro: Nossa Senhora da Saude.....

CEP: 75520-100.....

Quadra: 0..... Lote: 0.....

Complemento:

Cidade: Itumbiara.....-GO

Data de Início: 06/09/2022

Previsão término: 06/10/2022

Coordenadas Geográficas: -18.393549,-49.198634

Finalidade: **Escolar**

Código/Obra pública: 0.....

Proprietário: **COLEGIO ESTADUAL DAMORES DO AMARAL
MEDEIROS**

CPF/CNPJ: **00.672.955/0001-95**

E-Mail:

Fone: (64....) 34301264..

Atividade(s) Técnica(s): **1 - ATUACAO REFORMA EDIFICIO DE ALVENARIA PARA FINS DIVERSOS , 525,04 METROS QUADRADOS;2 - ATUACAO REFORMA ESTRUTURA CONCRETO ARMADO , 525,04 METROS QUADRADOS;3 - ATUACAO REFORMA REDE HIDRO-SANITARIA EM EDIFICACAO , 525,04 METROS QUADRADOS;**

Observações

REFORMA EM EDIFICAÇÃO ESCOLAR, ONDE FOI FEITO SERVIÇO DE PINTURA EM MURO E CALÇADA, FOI FEITO CALÇADA, INSTALAÇÃO DE PINGADEIRA

Informações Complementares

Período de Execução da Obra/Serviço de: 06/09/2022 até 06/10/2022.

RESSALVA:

O ATESTADO ESTÁ REGISTRADO APENAS PARA AS ATIVIDADES TÉCNICAS CONSTANTES DA ART, DESENVOLVIDAS DE ACORDO COM AS ATRIBUIÇÕES DO PROFISSIONAL NA ENGENHARIA CIVIL.

CERTIFICAMOS, finalmente, que se encontra vinculado à presente Certidão de Acervo Técnico - CAT, conforme selos de segurança 24022274 a 24022274, o atestado contendo <1> folha(s), expedido pelo contratante da obra/serviço, a quem cabe a responsabilidade pela veracidade e exatidão das informações nele constantes.

Certidão de Acervo Técnico nº 1020240004175

Data: 16/08/2024 Hora: 10:23:00

Código de Controle: RQUHWMX



A CAT à qual o atestado está vinculado é o documento que comprova o registro do atestado no Crea.

A CAT à qual o atestado está vinculado constituirá prova da capacidade técnico-profissional da pessoa jurídica somente se o responsável técnico indicado estiver ou venha a ser integrado ao seu quadro técnico por meio de declaração entregue no momento da habilitação ou da entrega das propostas.

A CAT é válida em todo o território nacional.

A CAT perderá a validade no caso de modificação dos dados técnicos qualitativos e quantitativos nela contidos, bem como de alteração da situação do registro da ART.

A autenticidade e a validade desta certidão devem ser confirmadas no site do CREA-GO (www.creago.org.br)

A falsificação deste documento constitui crime previsto no Código Penal Brasileiro, sujeitando o autor à respectiva ação penal.

Processo
55440/2024

Rua 239, nº 561, Setor Leste Universitário - Goiânia/Goiás - CEP: 74605-070
Tel: (62) 3221-6200 E-mail: atendimento@creago.org.br





Autenticidade nº: 24022274
CAP nº: 1020240004175 Página: 001
www.crea-go.org.br/autenticacao



1. "Inserir papel timbrado ou carimbo com CNPJ do proprietário/contratante"

ATESTADO DE CAPACIDADE TÉCNICA

A Empresa COLEGIO ESTADUAL DAMORES DO AMARAL MEDEIROS, inscrita no CNPJ n.º 00.672.955/0001-95, com sede em ITUMBIARA, na Rua ATHENAS, SEM n.º, BAIRRO NOSSA SENHORA DA SAUDE, neste ato representada pelo, Sra. CASSIA CAMILO BORGES DA SILVA, abaixo signatário, vem a através deste, ATESTAR, para todos os fins, especialmente para fins de prova de Capacidade Técnica em processos licitatórios, que a empresa CONSTRUTORA ABDALA Ltda, inscrita no CNPJ n.º 41.938.350/0001-80, com endereço na RUA BANDEIRANTES, número 954, SETOR RODOVIARIO, ITUMBIARA-GO, CEP 75516-140, sob a responsabilidade técnica do Eng. Civil FABRICIO RODRIGUES ABDALA, Crea n.º 9574/D-GO, EXECUTOU REFORMA NA EDIFICAÇÃO EDUCACIONAL, COM 525,04M², NO PERÍODO DE 06/09/2022 A 06/10/2022 conforme serviços e quantitativos constante na planilha a seguir. Ademais, ATESTA que a contratada logrou êxito e cumpriu tempestivamente com todas as exigências contratuais, e que satisfaz as necessidades deste atestante.

DADOS DA OBRA OU SERVIÇO TÉCNICO:

Endereço da obra ou serviço técnico:

RUA ATHENAS, SEM NUMERO, BAIRRO NOSSA SENHORA DA SAUDE, ITUMBIARA-GO

Proprietário da obra/serviço:

COLEGIO ESTADUAL DAMORES DO AMARAL

Contratante da obra/serviço:

CONSTRUTORA ABDALA LTDA

Número(s) da(s) ART(s) 102022050761

Atividades que efetivamente desenvolveu (execução de ampliação de cobertura de estrutura metálica, piso em concreto, troca de piso e revestimento em porcelanato, manutenção em caixa de agua concerto de rede hidrossanitário, troca de telhas, retirada e infiltração da agua da chuva, pintura geral incluindo salas de aula, portões, caixa de agua, redimensionamento da rede elétrica, trocando fios e disjuntores, instalação de ar condicionados, instalação de piso tátil, concretagem de calçada e meio fio)

Período de realização dos serviços – 06/09/2022 a 06/10/2022

Conselho Esc. Damores do A. Medeiros
Cássia Camilo Borges da Silva
Presidente
CNPJ: 00.672.955/0001-95

(ITUMBIARA-GO 12/08/2024)

Assinatura do Contratante

(COLEGIO ESTADUAL DAMORES DO AMARAL CNPJ 00.672.955/0001-95)

COLÉGIO ESTADUAL DAMORES DO AMARAL MEDEIROS

RUA ATHENAS, 1 / BAIRRO NOSSA SRA. DA SAÚDE

E-MAIL: 52059472@seduc.go.gov.br

ITUMBIARA-GO / (64) 3430-1264

LEI DE DENOMINAÇÃO Nº 10.572/1988

AUTORIZAÇÃO PORTARIA SE / Nº 9727/2002

CREDENCIAMENTO RESOL. CEE / CEB Nº 589/2012

RENOVAÇÃO CEE / CEB Nº 66/2021

ENS. FUND. 1º AO 9º / ENS. MÉDIO / EJA - 3ª ETAPA

AUTORIZAÇÃO CEE / CEB Nº 66 / 2021 - EJA - 2ª ETAPA



Certidão de Acervo Técnico - CAT
Resolução nº 1.025, de 30 de outubro de 2009

CAT COM REGISTRO DE ATESTADO

1020220000884

Atividade em andamento

CERTIFICAMOS, em cumprimento ao disposto na Resolução no 1.025, de 30 de outubro de 2009, do Confea, que consta dos assentamentos deste Conselho Regional de Engenharia e Agronomia de Goiás - CREA-GO o Acervo Técnico do profissional **FABRICIO RODRIGUES ABDALA** referente à(s) Anotação(ões) de Responsabilidade Técnica - ART abaixo discriminada(s):

Profissional: **FABRICIO RODRIGUES ABDALA** RNP: **1006146067** Registro: **9574/D-GO**

Título profissional: **Engenheiro Civil**

Nº ART: **1020210195002**..... Tipo: **Obra ou serviço**..Registrada em: **02/09/2021** .. Baixada em: ..
Forma de registro: **Substituição à 1020210174734**..... Participação técnica: **Individual**.....

Contratante: **ANNA FLAVIA SILVA DE SOUSA COSTA**.....

CPF/CNPJ: **063.890.053-00**

Rua Natal Vasconcelos

Montes.....

Número: 1711...

Bairro: Social.....

CEP: 75510-035

Quadra: 0..... Lote: 0.....

Complemento:

Cidade: Itumbiara.....-GO

E-Mail:

Fone: (34....)991488471...

Contrato: 0.....

Celebrado em: 10/08/2021

Valor R\$: 200.000,00.....

Vinculada a ART:

Tipo de contratante: Pessoa física.....

Ação institucional: Nenhuma/Não Aplicável

Endereço da Obra/Serviço: Rua Geraldo de Paiva Vieira.....

Número: 17.....

Bairro: Residencial Sonho Verde.....

CEP: 75534-426.....

Quadra: 12..... Lote: 17.....

Complemento:

Cidade: Itumbiara.....-GO

Data de Início: 10/08/2021

Previsão término: 10/02/2022

Coordenadas Geográficas: -18.4169859,-49.241066800

Finalidade: **Residencial**....

Código/Obra pública: 0.....

Proprietário: **ANNA FLAVIA SILVA DE SOUZA COSTA**.....

CPF/CNPJ: **063.890.053-00**

E-Mail:

Fone: (34....) 991488471.

Atividade(s) Técnica(s): **1 - ATUACAO EXECUCAO E PROJETO EDIFICIO DE ALVENARIA PARA FINS RESIDENCIAIS , 175,75 METROS QUADRADOS; 2 - ATUACAO EXECUCAO E PROJETO ESTRUTURA CONCRETO ARMADO , 175,75 METROS QUADRADOS; 3 - ATUACAO EXECUCAO E PROJETO REDE HIDRO-SANITARIA EM EDIFICACAO , 175,75 METROS QUADRADOS; 4 - ATUACAO EXECUCAO E PROJETO INSTALACAO ELETRICA EM BAIXA TENSÃO P/FINS RESIDENC./COMERCIAIS , 20,00 QUILOVOLTS-AMPERE;**

Observações

OBRA RESIDENCIAL EM ALVENARIA DE UM PAVIMENTO

Informações Complementares

Período de Execução da Obra/Serviço de: 10/08/2021 até 28/04/2022.

RESSALVAS:

- 1) O ATESTADO ESTÁ REGISTRADO APENAS PARA AS ATIVIDADES TÉCNICAS CONSTANTES DA ART, DESENVOLVIDAS DE ACORDO COM AS ATRIBUIÇÕES DO PROFISSIONAL NA ENGENHARIA CIVIL;**
- 2) ESTA CERTIDÃO REFERE-SE AOS SERVIÇOS REALIZADOS PARCIALMENTE CONFORME PERÍODO E QUANTITATIVOS CONSTANTES DO ATESTADO ANEXO.**

CERTIFICAMOS, finalmente, que se encontra vinculado à presente Certidão de Acervo Técnico - CAT, conforme selos de segurança 22008642 a 22008645, o atestado contendo <4> folha(s), expedido pelo contratante da obra/serviço, a quem cabe a responsabilidade pela veracidade e exatidão das informações nele constantes.

Certidão de Acervo Técnico nº 1020220000884

Data: 03/05/2022 Hora: 15:44:00

Código de Controle: GAYDHKW



A CAT à qual o atestado está vinculado é o documento que comprova o registro do atestado no Crea.

A CAT à qual o atestado está vinculado constituirá prova da capacidade técnico - profissional da pessoa jurídica somente se o responsável técnico indicado estiver ou venha a ser integrado ao seu quadro técnico por meio de declaração entregue no momento da habilitação ou da entrega das propostas.

A CAT é válida em todo o território nacional.

A CAT perderá a validade no caso de modificação dos dados técnicos qualitativos e quantitativos nela contidos, bem como de alteração da situação do registro da ART.

A autenticidade e a validade desta certidão deve ser confirmada no site do CREA-GO (www.creago.org.br)

A falsificação deste documento constitui crime previsto no Código Penal Brasileiro, sujeitando o autor à respectiva ação penal.

Processo
73619/2022

Rua 239, nº 561, Setor Leste Universitário - Goiânia/Goiás - CEP: 74605-070
Tel: (62) 3221-6200 E-mail: atendimento@creago.org.br





ATESTADO DE CAPACIDADE TECNICA

DADOS DA OBRA

Local de realização: Rua Geraldo de Paiva Vieira, 17, Bairro Residencial Sonho Verde, Itumbiara-GO

CEP: 75534-426

Período de Realização: Obra iniciada no dia 10/08/2021 e concluída no dia 10/02/2022

Período executado: Obra iniciada no dia 10/08/2021 até dia 28/04/2022

Prazo Contratual: até o dia 30/05/2022

DADOS DO CONSTRATANTE

Nome: Anna Flavia Silva de Souza, CPF:063.890.053-00

RESPONSÁVEL TÉCNICO

Nome: Fabricio Rodrigues Abdala, Engenheiro civil, RNP:100614606-7

Crea Número 9574/D-GO

DESCRIÇÃO DOS SERVIÇOS REALIZADOS

Execução de Obra Residencial de um pavimento, onde foram executados os seguintes itens abaixo:

- 1- Fundação profunda tipo estaca, 8,00 metros cúbicos de concreto armado FCK 25
- 2- Fundação rasa tipo sapata (bloco), 3,00 metros cúbicos de concreto armado FCK 25
- 3- Vigas baldrame, 4,50 metros cúbicos de concreto armado FCK 25
- 4- Colunas em concreto, 2,00 metros cúbicos de concreto armado FCK 25
- 5- Alvenaria em tijolo cerâmico de 8 furos, 450,00 metros quadrados
- 6- Vigas superiores, 4,00 metros cúbicos de concreto armado FCK 25
- 7- Laje, 180,00 metros quadrados de concreto armado FCK 25
- 8- Reboco, 800,00,00 metros quadrados
- 9- Estrutura da Cobertura tipo caixote com estrutura de madeira e coberto com telhado ondulado de fibrocimento, 160,00 metros quadrados
- 10- Confeção de contra piso de 12 centímetros de altura, 300,00 metros quadrados
- 11- Confeção de calçada em pedra portuguesa, 126,00 metros quadrados
- 12- Instalação de janelas com vidro temperado e perfil de alumínio, 12,00 metros quadrados
- 13- Instalação de portas com vidro temperado e perfil de alumínio, 51,00 metros quadrados
- 14- Instalação de peitoris e soleiras de granito, 6,30 metros quadrados
- 15- Instalação de bancadas em granito, 12,00 metros quadrados
- 16- Instalação de piso porcelanato rejuntado, 170,00 metros quadrados
- 17- Instalação de revestimento em porcelanato, 105,00 metros quadrados

Anna Flavia Silva de Souza



- 18- Instalação de portas e portais de madeira, 6 unidades
- 19- Instalação de uma porta e um portão em aço, 15 metros quadrados
- 20- Instalação elétrica, 22,00 pontos de iluminação, 30,00 pontos de tomada, 15 interruptores, onde foi usado cabos de 6,00, 4,00, 2,5, 1,5 de bitola
- 21- Instalação de rede de esgoto, 60,00 metros lineares
- 22- Instalação de rede de água, 50,00 metros lineares
- 23- Instalação de calhas, 70,00 metros lineares
- 24- Construção de uma piscina de 35 metros cúbicos com cascata, 6 duchas de hidromassagem, iluminação interna e externa, e aquecida, onde fiz toda a estrutura de fundação em brocas, paredes em concreto armado de 20 centímetros, e piso em concreto armado de 20 centímetros, instalação de pastilhas cerâmicas em toda sua parte interna, com acabamento externo em granito.

A obra foi executada com sobre minha vistoria, onde teve na execução da obra 1 mestre de obra, 3 pedreiros e 4 ajudantes.

Fotos ilustrativas da obra:

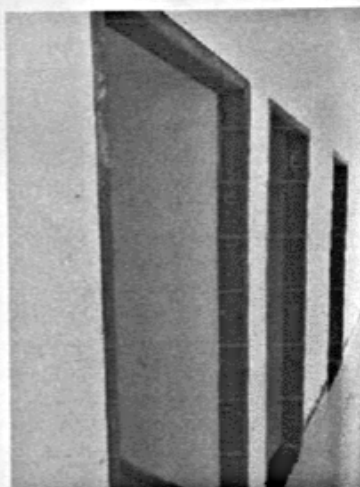
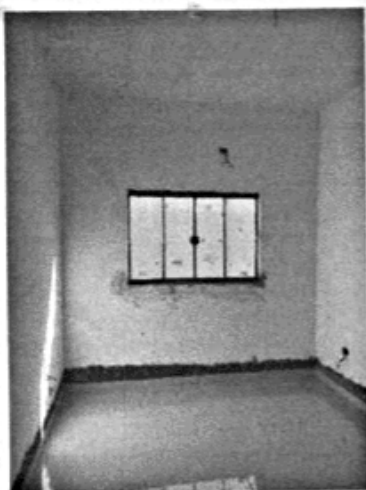

Anna Klara Silva de Souza



Autenticidade n°: 22008644
CAP n°: 1020220000884 Página: 003
www.creaço.org.br/autenticacao



Anna Lívia Silva de Sousa



Autenticidade n°: 22008645
CAP n°: 1020220000884 Página: 004
www.crea.go.org.br/autenticacao

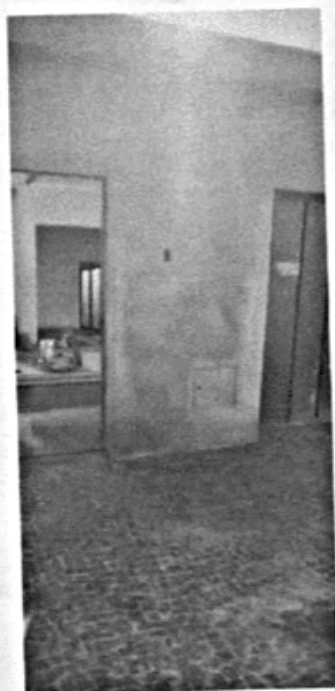

Anna Flavia Silva de Souza

CONTRATANTE:

Nome: Anna Flavia Silva de Souza

CPF: 063.890.053-00

